C-D : A 03
Veiller et Prier N°09

OSER

Paroles et musique : Jean-Claude GIANADDA

arr by Jean-Serge SCHWARTZ

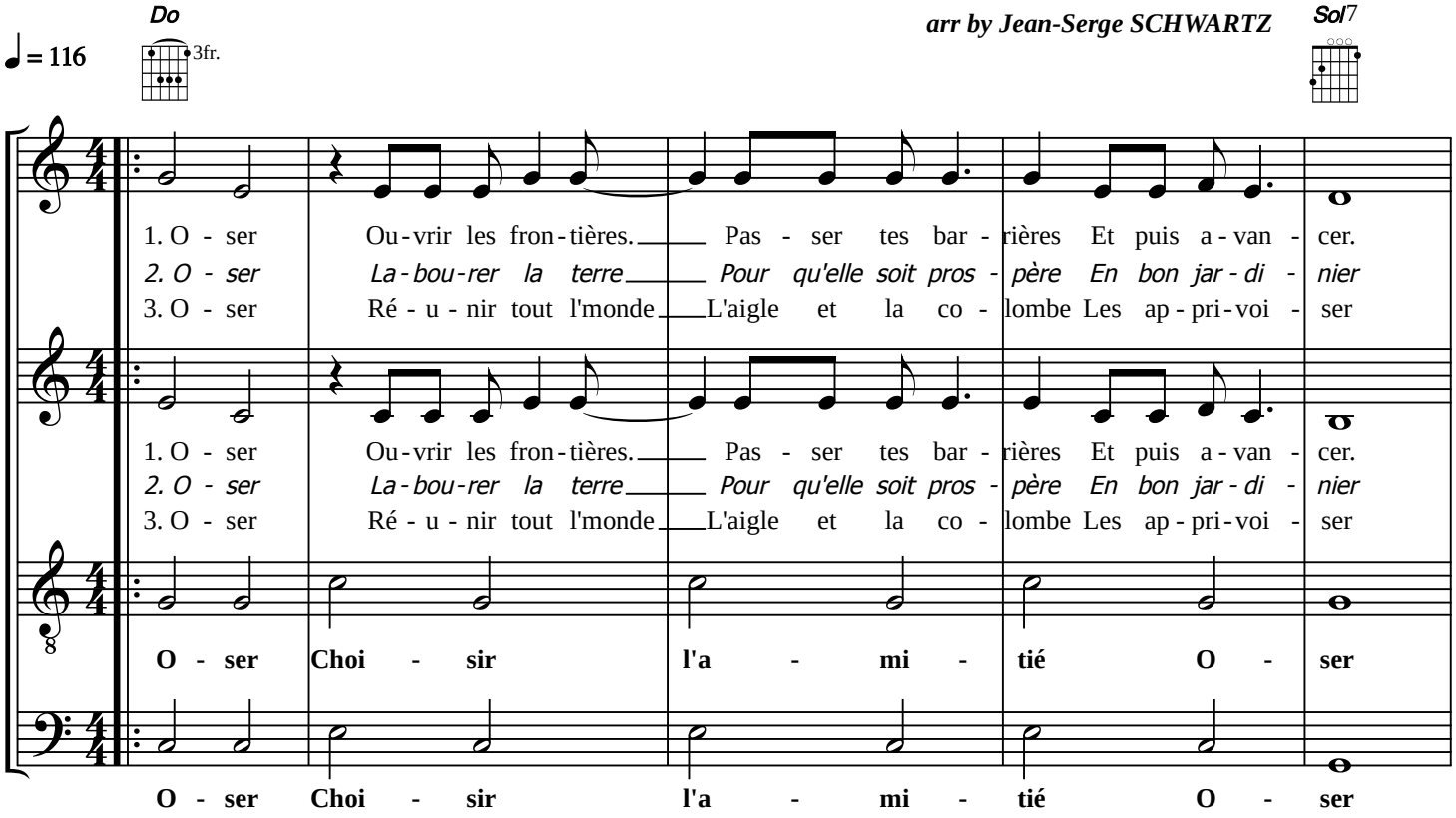

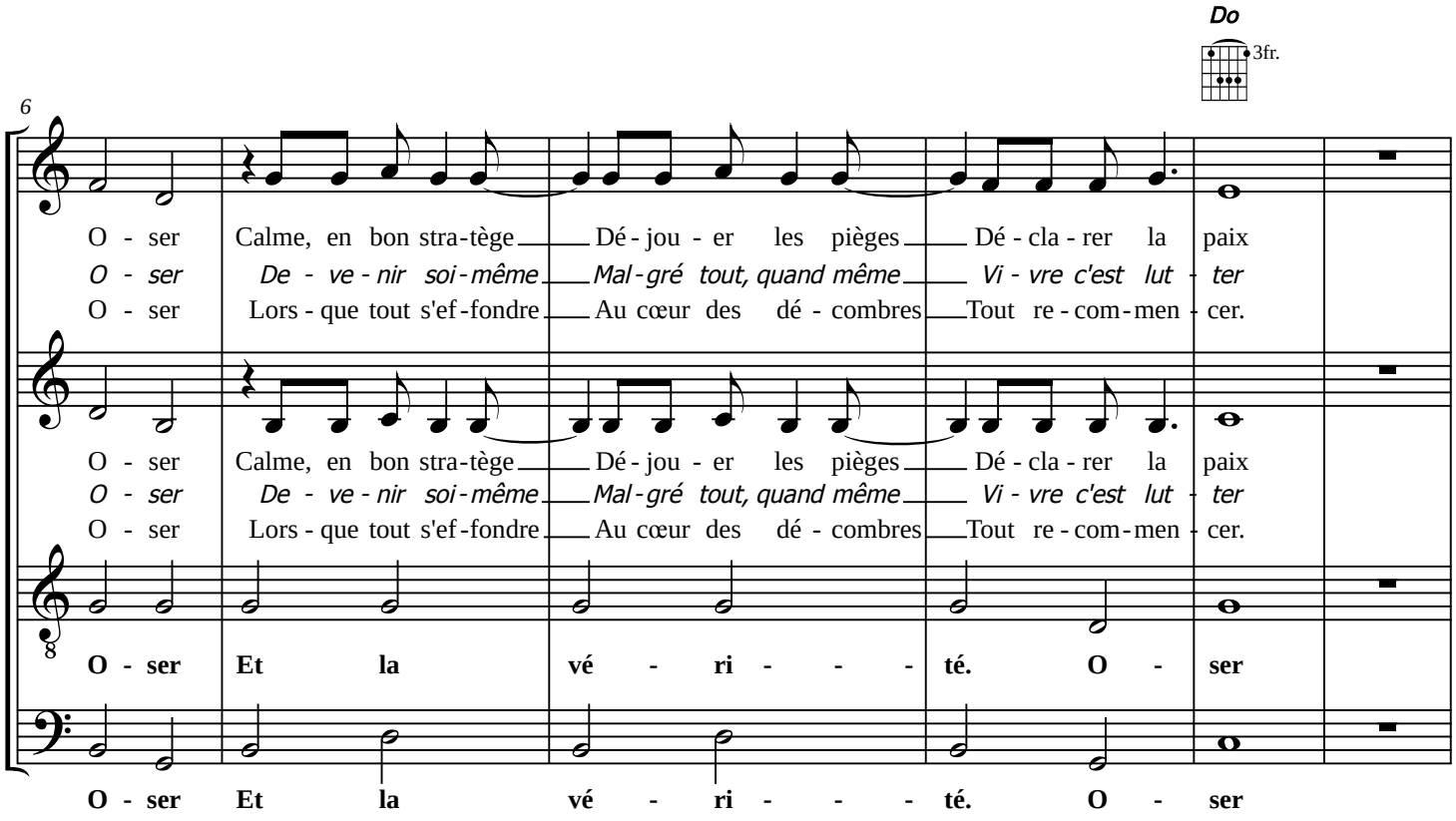

© 2019 Association Saint Bruno

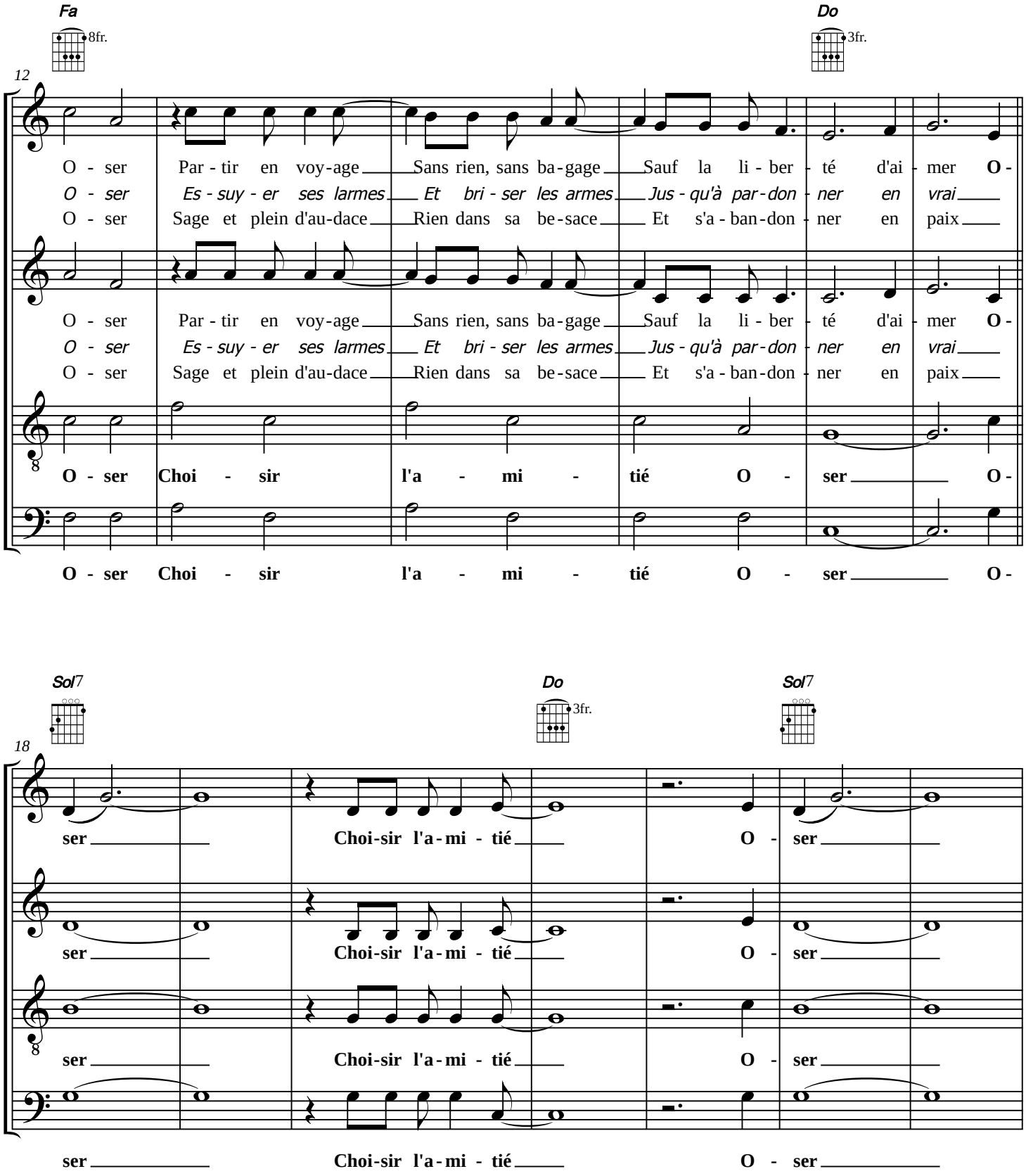
Fa
8fr.
Do
3fr.
12
O - ser Par - tir en voy - age Sans rien, sans ba - gage Sauf la li - ber - té d'ai - mer O -
O - ser Es - suy - er ses larmes Et bri - ser les armes Jus - qu'à par - don - ner en vrai
O - ser Sage et plein d'au - dace Rien dans sa be - sace Et s'a - ban - don - ner en paix
O - ser Par - tir en voy - age Sans rien, sans ba - gage Sauf la li - ber - té d'ai - mer O -
O - ser Es - suy - er ses larmes Et bri - ser les armes Jus - qu'à par - don - ner en vrai
O - ser Sage et plein d'au - dace Rien dans sa be - sace Et s'a - ban - don - ner en paix
O - ser Choi - sir l'a - mi - tié O - ser O -
O - ser Choi - sir l'a - mi - tié O - ser O -
Sol7
Do
3fr.
Sol7
18
ser Choi-sir l'a - mi - tié O - ser
ser Choi-sir l'a - mi - tié O - ser
ser Choi-sir l'a - mi - tié O - ser
ser Choi-sir l'a - mi - tié O - ser

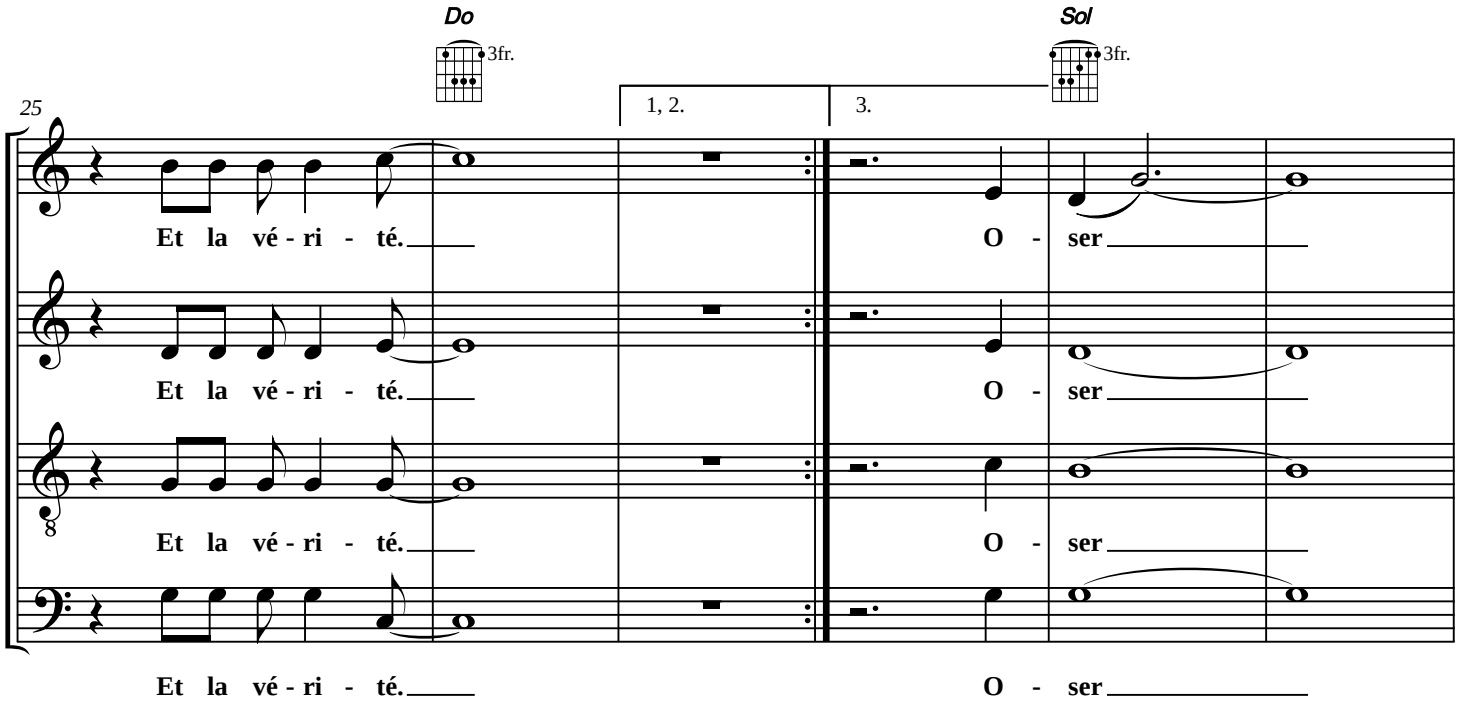
Do
3fr.
Sol
3fr.
25
1, 2.
3.
Et la vé - ri - té.
O - ser
Et la vé - ri - té.
O - ser
Et la vé - ri - té.
O - ser
Et la vé - ri - té.
O - ser

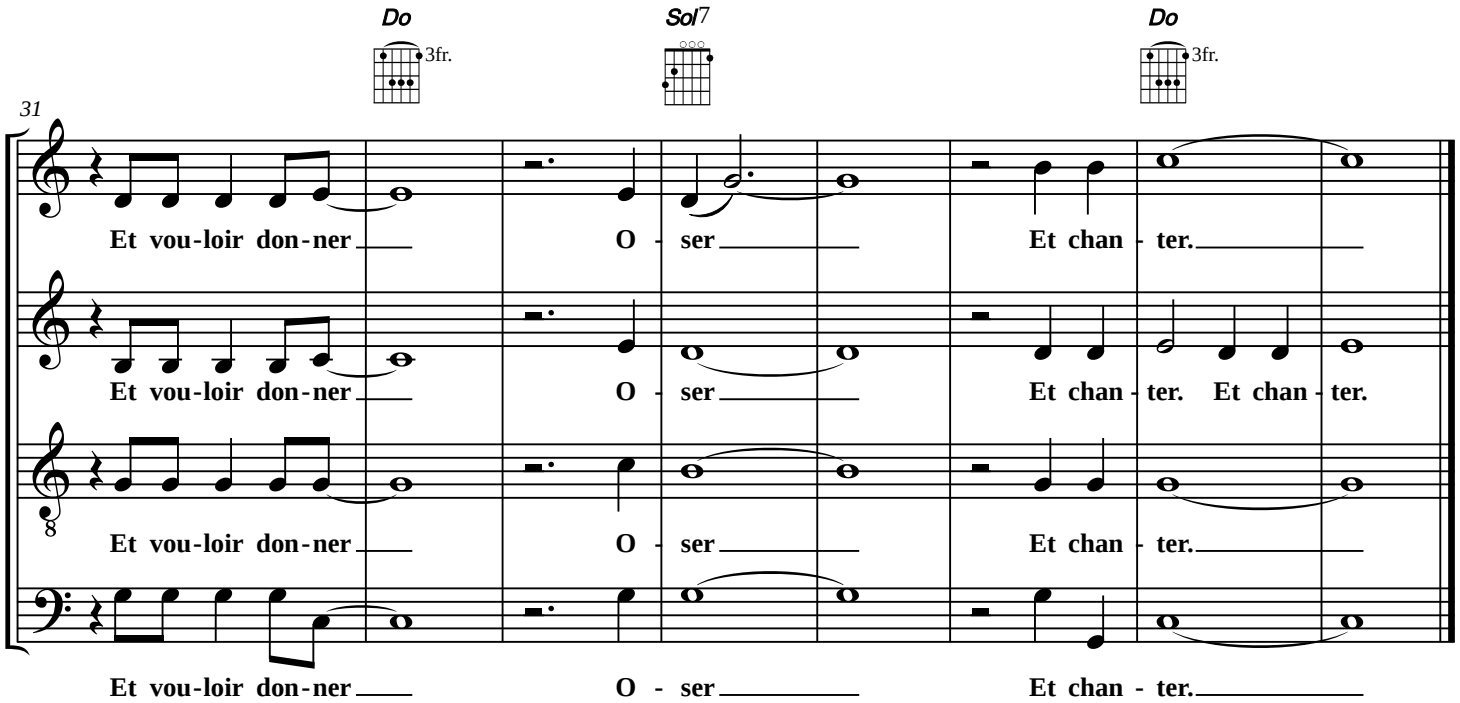
Do
3fr.
Sol7
Do
3fr.
31
Et vou-loir don-ner
O - ser
Et chan - ter.
Et vou-loir don-ner
O - ser
Et chan - ter. Et chan - ter.
Et vou-loir don-ner
O - ser
Et chan - ter.
Et vou-loir don-ner
O - ser
Et chan - ter.

Oser

Paroles & musique : Jean-Claude GIANADDA

Disque : Pardonner – Veiller et Prier n° 9

1.- OSER Ouvrir les frontières.
Passer tes barrières Et puis avancer.
OSER Calme, en bon stratège
Déjouer les pièges Déclarer la paix
OSER Partir en voyage
Sans rien, sans bagage
Sauf la liberté d'aimer

Refrain :

OSER - CHOISIR L'AMITIÉ
OSER - ET LA VÉRITÉ -

2.- OSER Labourer la terre
Pour qu'elle soit prospère En bon jardinier
OSER Devenir soi-même
Malgré tout, quand même Vivre c'est lutter
OSER Essuyer ses larmes
Et briser les armes Jusqu'à pardonner en vrai

3.- OSER Réunir tout le monde
L'aigle et la colombe Les apprivoiser
OSER Lorsque tout s'effondre
Au cœur des décombres Tout recommencer.
OSER Sage et plein d'audace
Rien dans sa besace Et s'abandonner en paix

OSER - CHOISIR L'AMITIÉ
OSER - ET LA VÉRITÉ -
OSER Et VOULOIR DONNER
OSER Et CHANTER!