PUISQUE TU VIENS MON DIEU

Durée: 3,08

Tempo: ♩= 120

Disque: PARDONNER

Paroles et musique:
Jean Claude GIANADDA

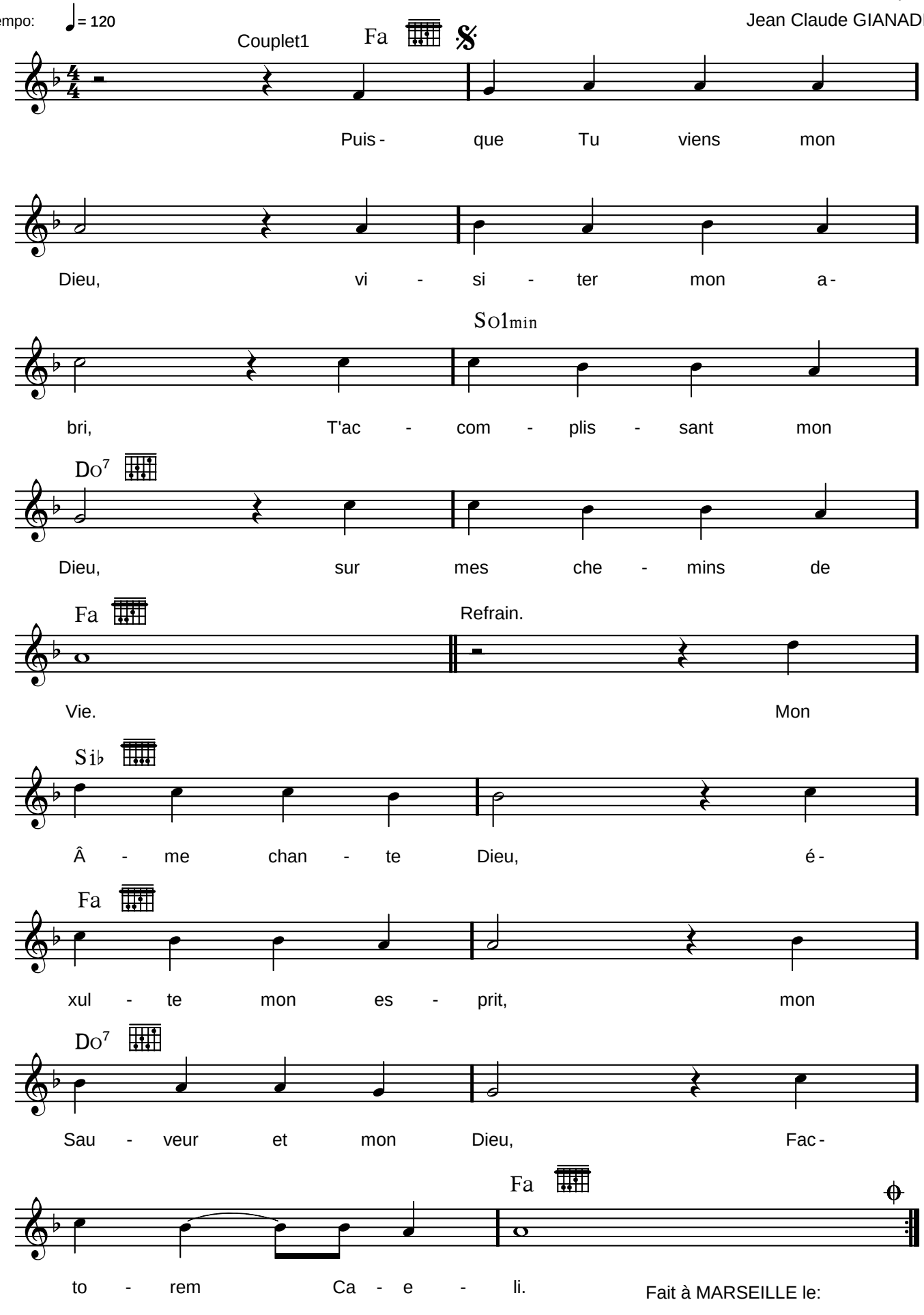

Fait à MARSEILLE le:

PUISQUE TU VIENS MON DIEU

Paroles & musique : Jean-Claude GIANADDA

Disque *: Pardonner*

1. Puisque Tu viens mon Dieu
   Visiter mon abri
   T'accomplissant mon Dieu
   Sur mes chemins de vie.

Refrain :
MON ÂME CHANTE DIEU
EXULTE MON ESPRIT
MON SAUVEUR ET MON DIEU
"FACTOREM CAELI"

2. Puisqu'il s'agit mon Dieu
   Tout au long de ma vie
   De demeurer en Dieu,
   Et de porter du fruit.

3. Puisqu'il s'agit mon Dieu
   En instrument choisi
   De t'annoncer, mon Dieu,
   Si aimant, si ami.

Coda:
Puisque tu viens mon Dieu
Visiter mon abri