C-D : B 02
Veiller et Prier N°08

Reste avec nous Seigneur

Paroles & Musique : Jean-Claude GIANADDA

arr by Jean-Serge SCHWARTZ

♩ = 120

Mi 7fr. La 5fr. Mi 7fr.

Reste a - vec nous, Reste a - vec nous, **Reste a-vec**

Reste a - vec nous,

Reste a - vec nous, **Reste a-vec**

Reste a - vec nous, **Reste a-vec**

5

Mi 7fr. La 5fr. Mi 7fr.

nous, Sei-gneur, Reste à l'é - cou - - - te: Si long est le che -

Reste a-vec nous, Sei-gneur, Reste à l'é-cou - te: Si long est le che -

nous, Reste à l'é - cou - - - te: Si

nous, Reste a - vec nous, Si long est le che -

© 2016 Association Saint Bruno

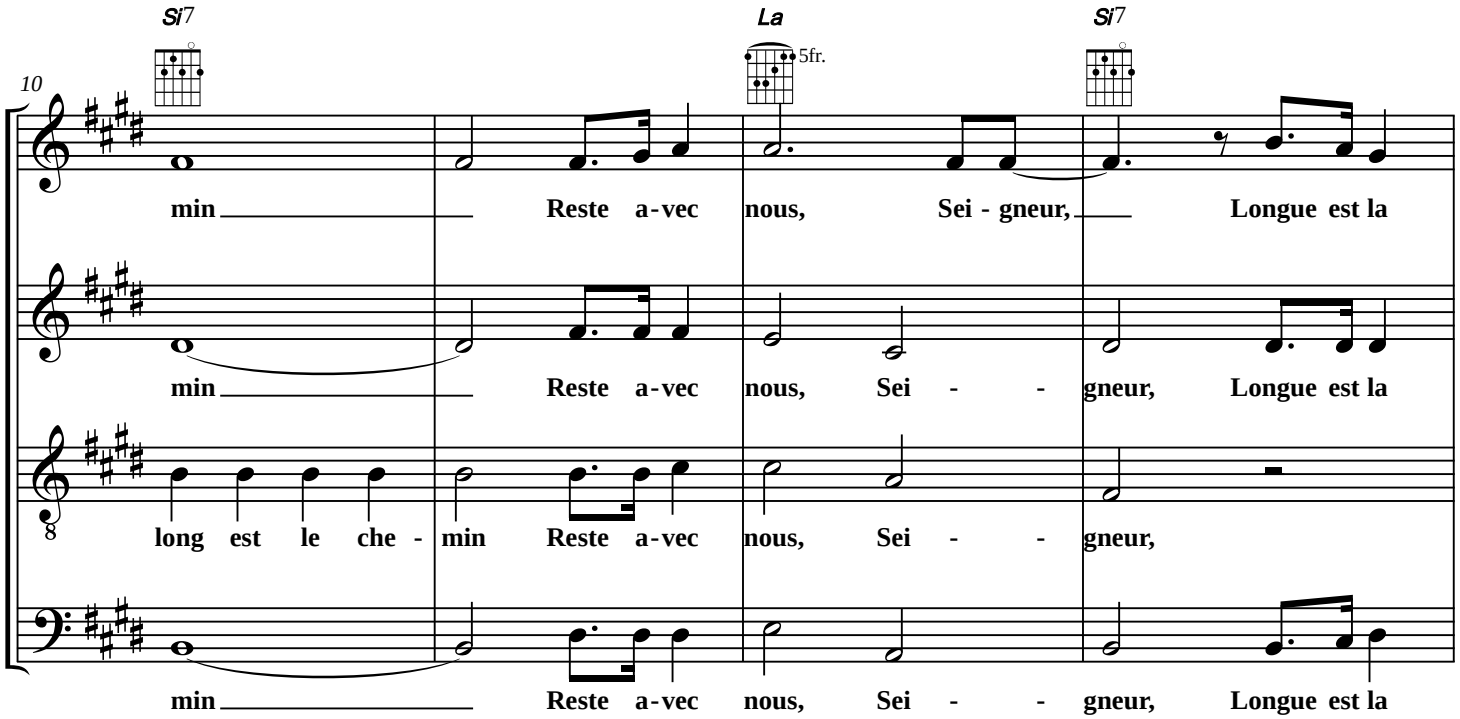
Si7
La
5fr.
Si7
10
min Reste a-vec nous, Sei - gneur, Longue est la
min Reste a-vec nous, Sei - - gneur, Longue est la
long est le che - min Reste a-vec nous, Sei - - gneur,
min Reste a-vec nous, Sei - - gneur, Longue est la

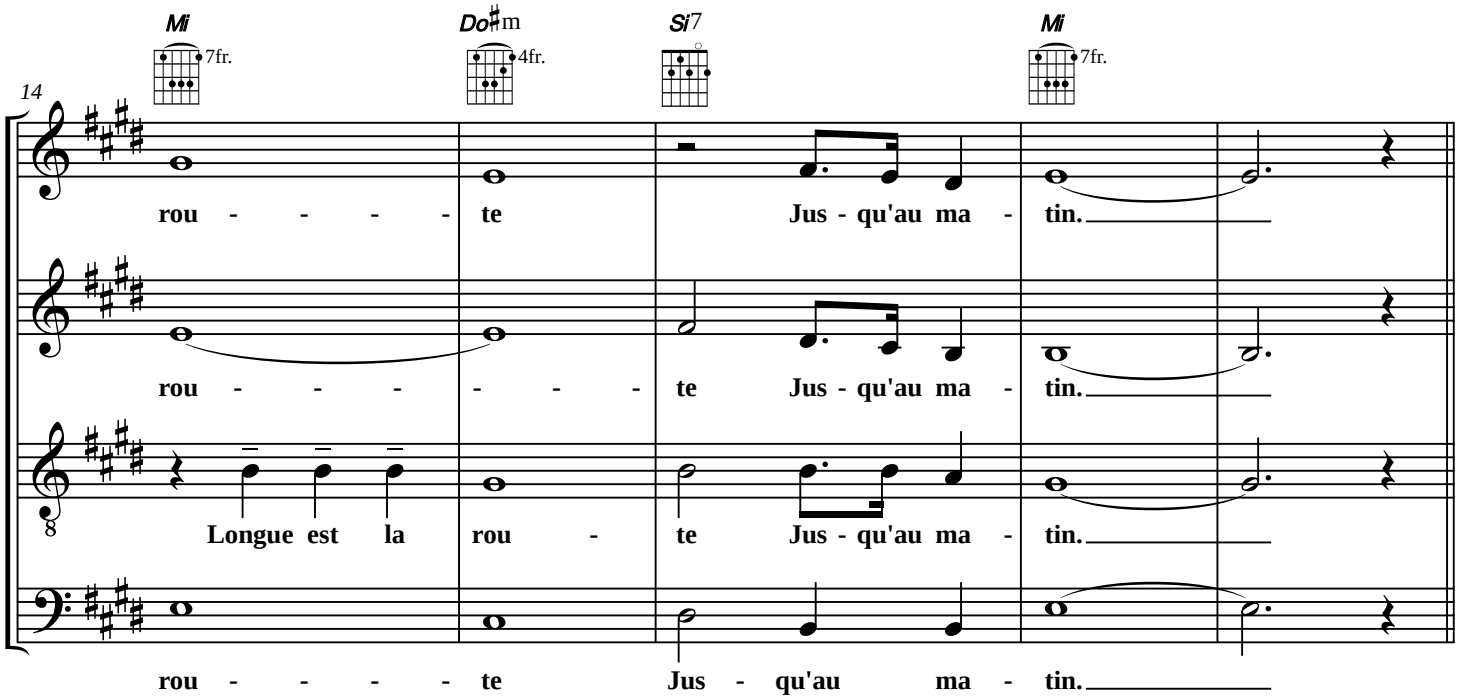
Mi
7fr.
Do♯m
4fr.
Si7
Mi
7fr.
14
rou - - - - te Jus - qu'au ma - tin.
rou - - - - - - te Jus - qu'au ma - tin.
Longue est la rou - te Jus - qu'au ma - tin.
rou - - - - te Jus - qu'au ma - tin.

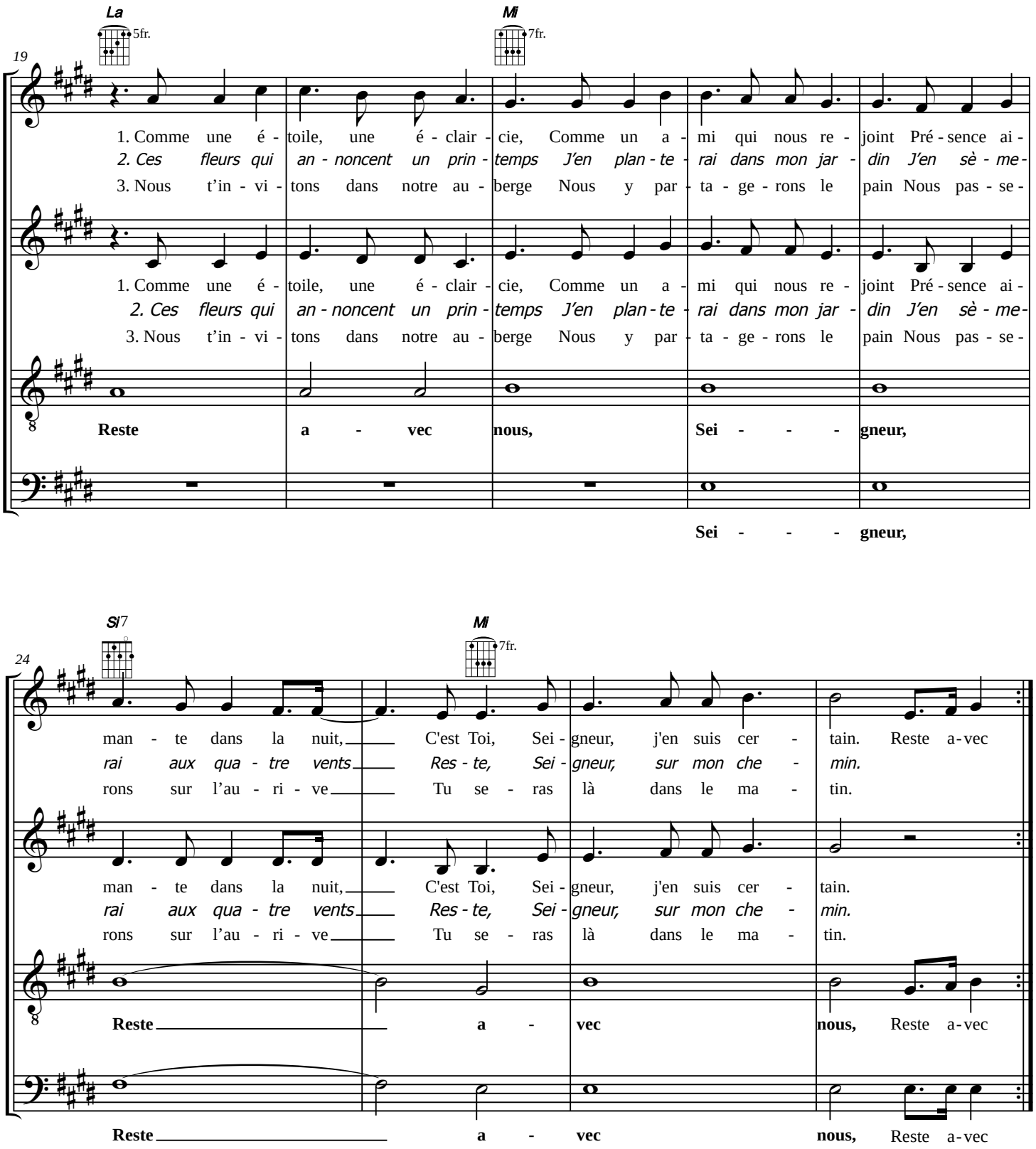
La
5fr.
Mi
7fr.
19
1. Comme une é - toile, une é - clair - cie, Comme un a - mi qui nous re - joint Pré - sence ai -
2. Ces fleurs qui an - noncent un prin - temps J'en plan - te - rai dans mon jar - din J'en sè - me -
3. Nous t'in - vi - tons dans notre au - berge Nous y par - ta - ge - rons le pain Nous pas - se -
1. Comme une é - toile, une é - clair - cie, Comme un a - mi qui nous re - joint Pré - sence ai -
2. Ces fleurs qui an - noncent un prin - temps J'en plan - te - rai dans mon jar - din J'en sè - me -
3. Nous t'in - vi - tons dans notre au - berge Nous y par - ta - ge - rons le pain Nous pas - se -
Reste a - vec nous, Sei - - - gneur,
Sei - - - gneur,
Si7
Mi
7fr.
24
man - te dans la nuit, C'est Toi, Sei - gneur, j'en suis cer - tain. Reste a - vec
rai aux qua - tre vents Res - te, Sei - gneur, sur mon che - min.
rons sur l'au - ri - ve Tu se - ras là dans le ma - tin.
man - te dans la nuit, C'est Toi, Sei - gneur, j'en suis cer - tain.
rai aux qua - tre vents Res - te, Sei - gneur, sur mon che - min.
rons sur l'au - ri - ve Tu se - ras là dans le ma - tin.
Reste a - vec nous, Reste a - vec
Reste a - vec nous, Reste a - vec

RESTEAVEC NOUS SEIGNEUR

Paroles & musique : Jean-Claude GIANADDA

Disques : SERVIR – Veille et Prier n° 8

Refrain :

RESTE AVEC NOUS SEIGNEUR,
RESTE À L'ÉCOUTE, SI LONG EST LE CHEMIN
Reste avec nous, Seigneur
Longue est la route. Jusqu'au MATIN!

1.- Comme une étoile, une éclaircie,
Comme un ami qui nous rejoint
Présence aimante dans la nuit,
C'est Toi, Seigneur, j'en suis certain.

2.- Ces fleurs qui annoncent un PRINTEMPS,
J'en planterai dans mon jardin.
J'en sèmerai aux quatre vents,
Reste, Seigneur sur mon chemin.

3.- Nous T'invitons dans notre Auberge.
Nous y partagerons le Pain.
Nous passerons sur l'Autre Berge.
Tu seras là dans le Matin