C-D : piste **B 06**
Veiller et Prier N°07

Pourquoi restons-nous là ?

Paroles et musique : Jean-Claude GIANADDA

arr by Jean-Serge SCHWARTZ

♩ = 112

Si7 — Mim — Mi7 — Lam

Pour-quoi res-tons-nous là — À re-gar-der le ciel?

Pour-quoi res-tons-nous là — À re-gar-der le ciel?

Pour - quoi res-tons-nous là — À re-gar-der le ciel?

Pour - quoi res-tons-nous là — À re-gar-der le ciel?

5

Ré (5fr.) — Ré7 — Sol (3fr.)

A - lors qu'il est là - bas — Sur des rou - tes nou - velles!

A - lors qu'il est là - bas — Sur des rou - tes nou - velles!

A - lors qu'il est là - bas — Sur des rou - tes nou - velles!

là - bas — Sur des rou - tes nou - velles!

© 2019 Association Saint Bruno

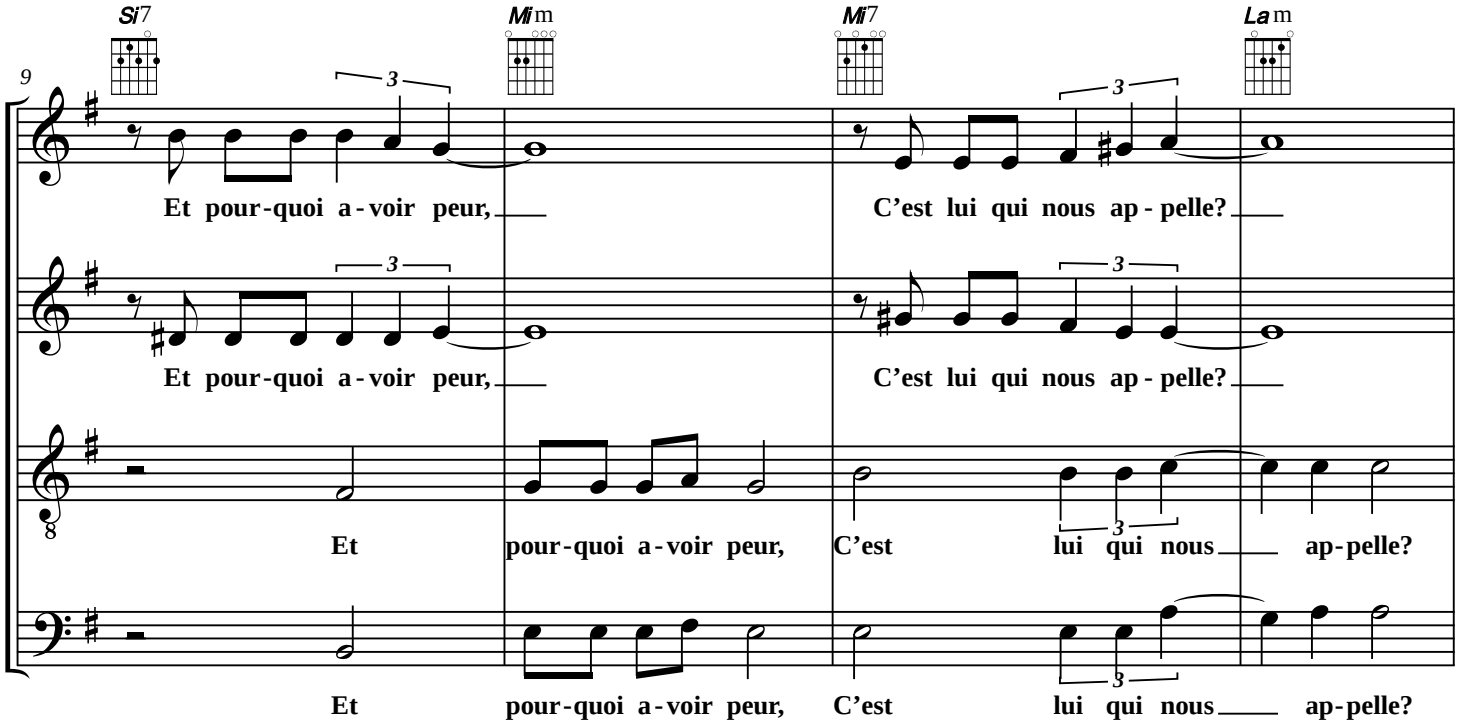
Si7
Mim
Mi7
Lam
9
Et pour-quoi a-voir peur,
C'est lui qui nous ap-pelle?
Et pour-quoi a-voir peur,
C'est lui qui nous ap-pelle?
Et pour-quoi a-voir peur, C'est lui qui nous ap-pelle?
Et pour-quoi a-voir peur, C'est lui qui nous ap-pelle?

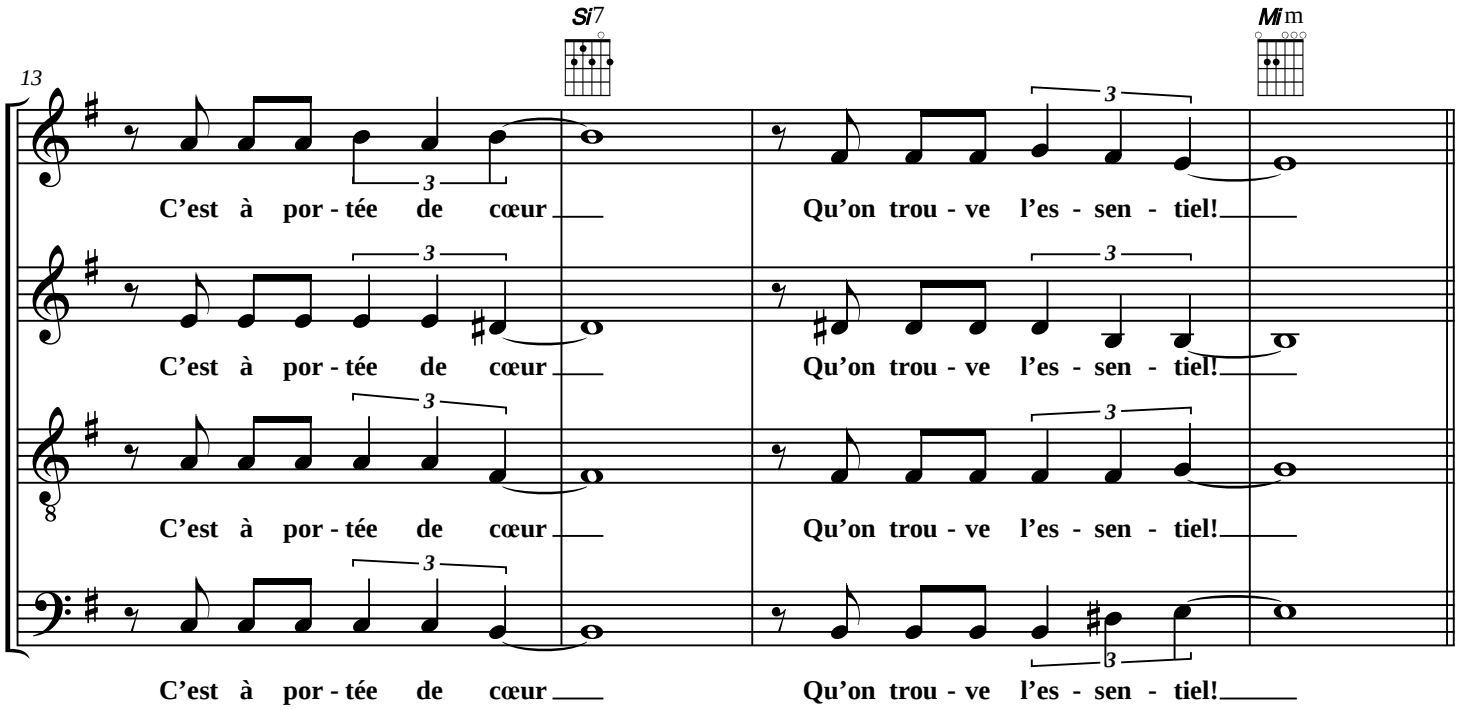
Si7
Mim
13
C'est à por-tée de cœur
Qu'on trou-ve l'es-sen-tiel!
C'est à por-tée de cœur
Qu'on trou-ve l'es-sen-tiel!
C'est à por-tée de cœur
Qu'on trou-ve l'es-sen-tiel!
C'est à por-tée de cœur
Qu'on trou-ve l'es-sen-tiel!

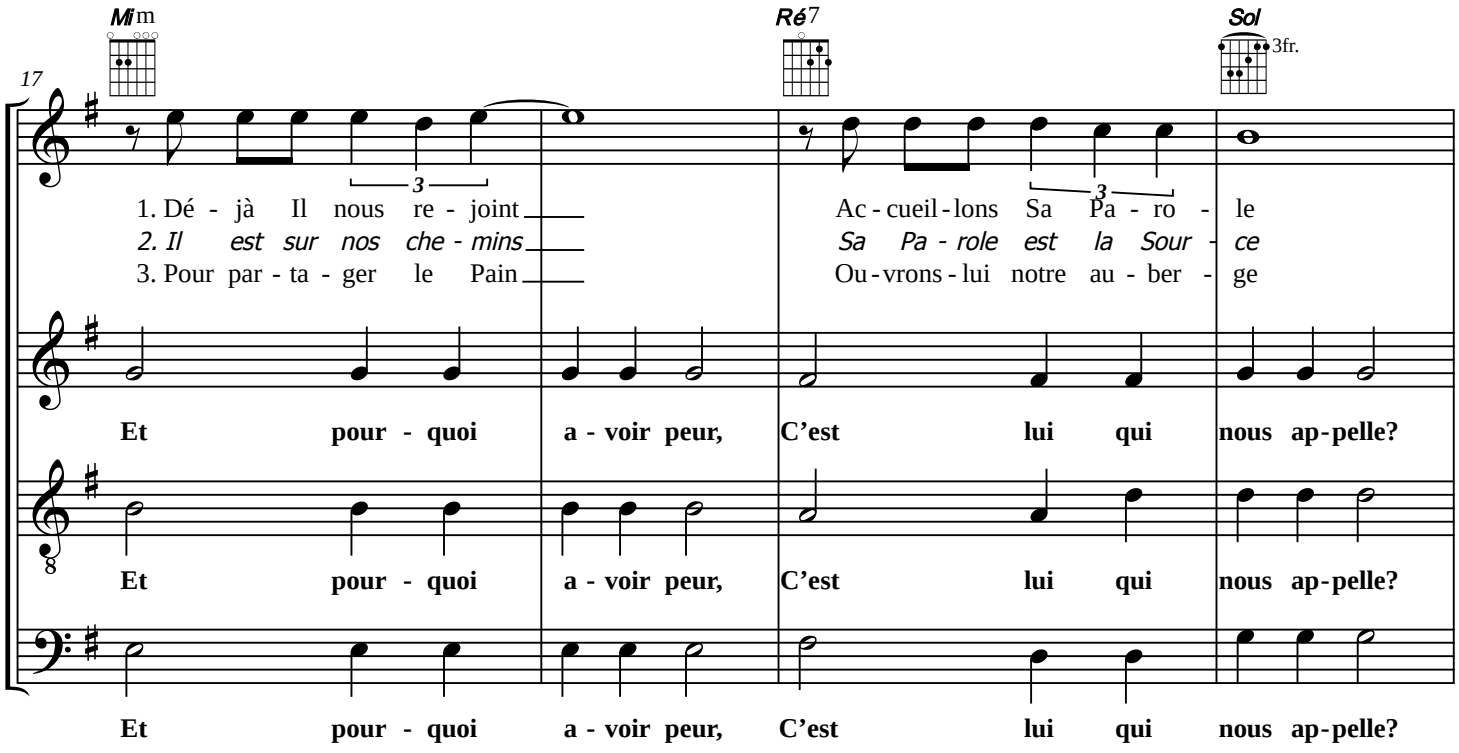
Mi m
Ré 7
Sol
3fr.
17
1. Dé - jà Il nous re - joint
2. Il est sur nos che - mins
3. Pour par - ta - ger le Pain
Ac - cueil - lons Sa Pa - ro - le
Sa Pa - role est la Sour - ce
Ou - vrons - lui notre au - ber - ge
Et pour - quoi a - voir peur, C'est lui qui nous ap - pelle?
Et pour - quoi a - voir peur, C'est lui qui nous ap - pelle?
Et pour - quoi a - voir peur, C'est lui qui nous ap - pelle?

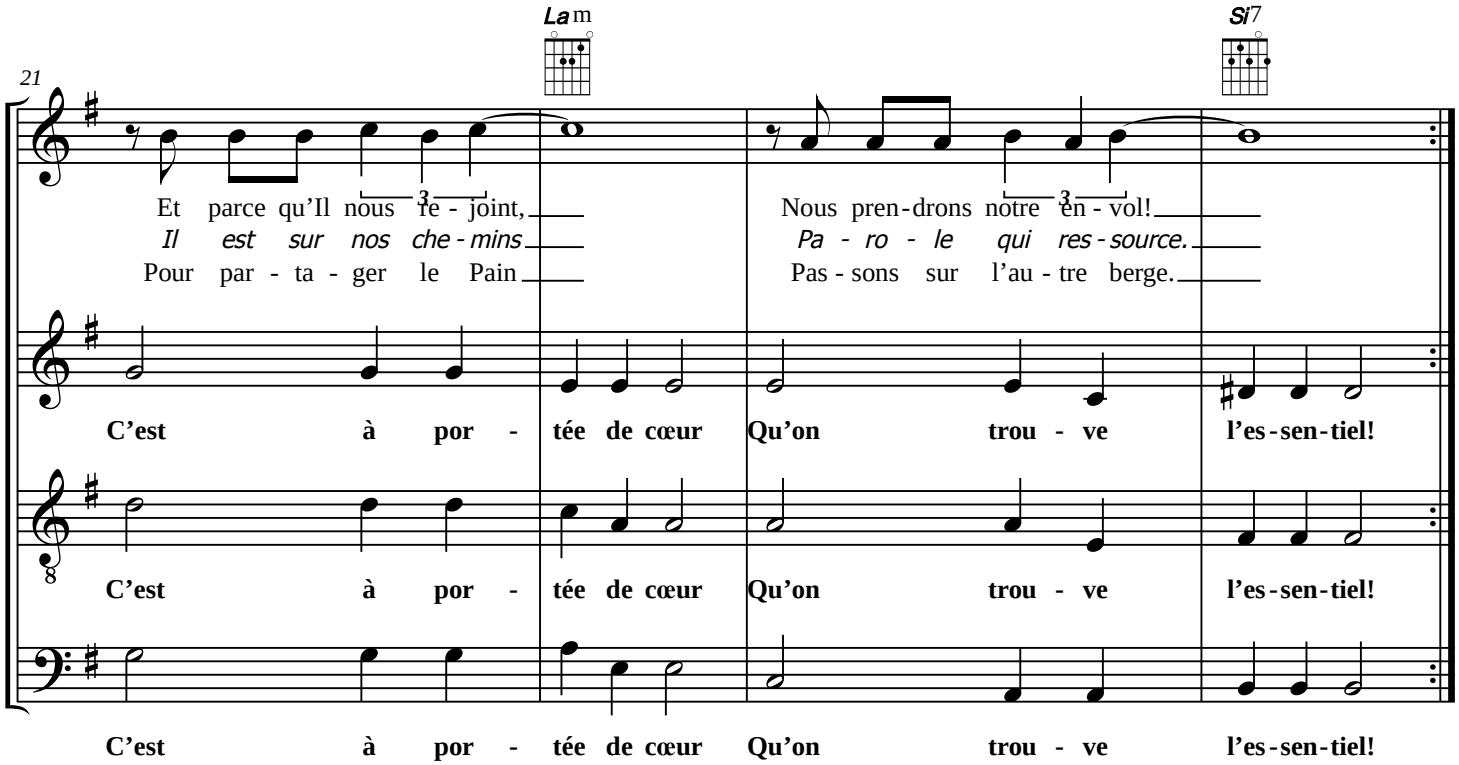
La m
Si 7
21
Et parce qu'Il nous re - joint,
Il est sur nos che - mins
Pour par - ta - ger le Pain
Nous pren - drons notre en - vol!
Pa - ro - le qui res - source.
Pas - sons sur l'au - tre berge.
C'est à por - tée de cœur Qu'on trou - ve l'es - sen - tiel!
C'est à por - tée de cœur Qu'on trou - ve l'es - sen - tiel!
C'est à por - tée de cœur Qu'on trou - ve l'es - sen - tiel!

POURQUOI RESTONS-NOUS LÀ ?

Paroles et musique : Jean-Claude GIANADDA

Disques : *Voyager – Veiller et Prier n° 7*

Refrain :

Pourquoi restons-nous là
À regarder le ciel ?
Alors qu'il est là-bas
Sur des routes nouvelles !
Et pourquoi avoir peur,
C'est lui qui nous appelle ?
C'est à portée de cœur
Qu'on trouve l'essentiel !

1.- Déjà Il nous rejoint
Accueillons Sa Parole
Et parce qu'Il nous rejoint,
Nous prendrons notre envol !

2.- Il est nos chemins
Sa Parole est la Source
Il est sur nos chemins
Parole qui ressource.

3.- Pour partager le Pain
Ouvrons-lui notre auberge
Pour partager le Pain
Passons sur l'autre berge.

Source : Actes 1,11 *« Hommes de Galilée, pourquoi restez-vous là à regarder le ciel ? »… Après les temps forts, la joie d'être ensemble, vient le temps de repartir et d'affronter le quotidien. Jésus n'y est pas absent : « Il est sur nos chemins pour partager le pain »…*
Utilisation *: chant d'envoi lors d'une célébration, chant pour l'Ascension…*