C-D : 11
Ne les oublions pas

Ô Jésus qu'à chaque instant - 2019

Paroles et musique : Jean-Claude GIANADDA

arr by Jean-Serge SCHWARTZ

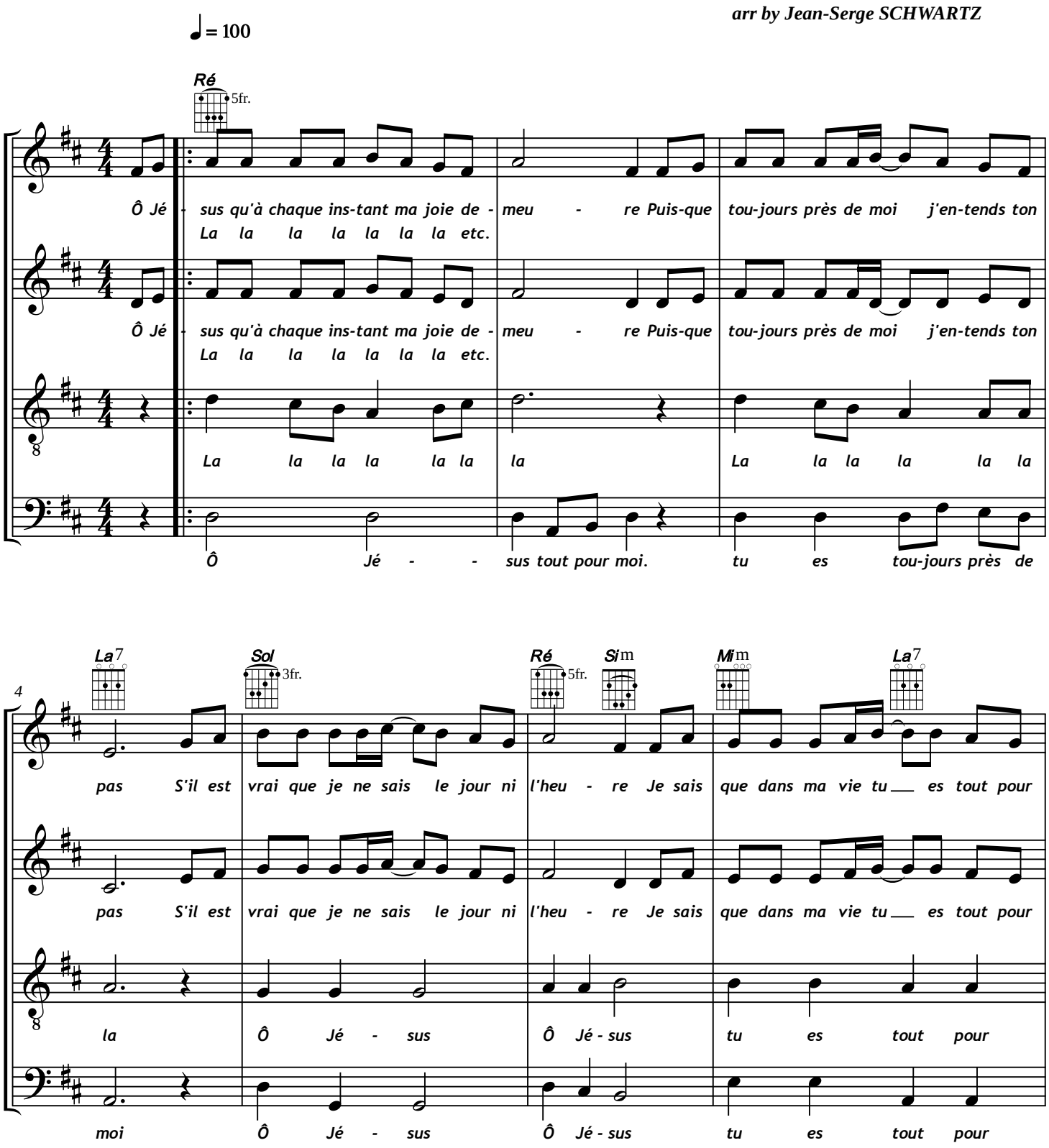

© 2019 Association Saint Bruno

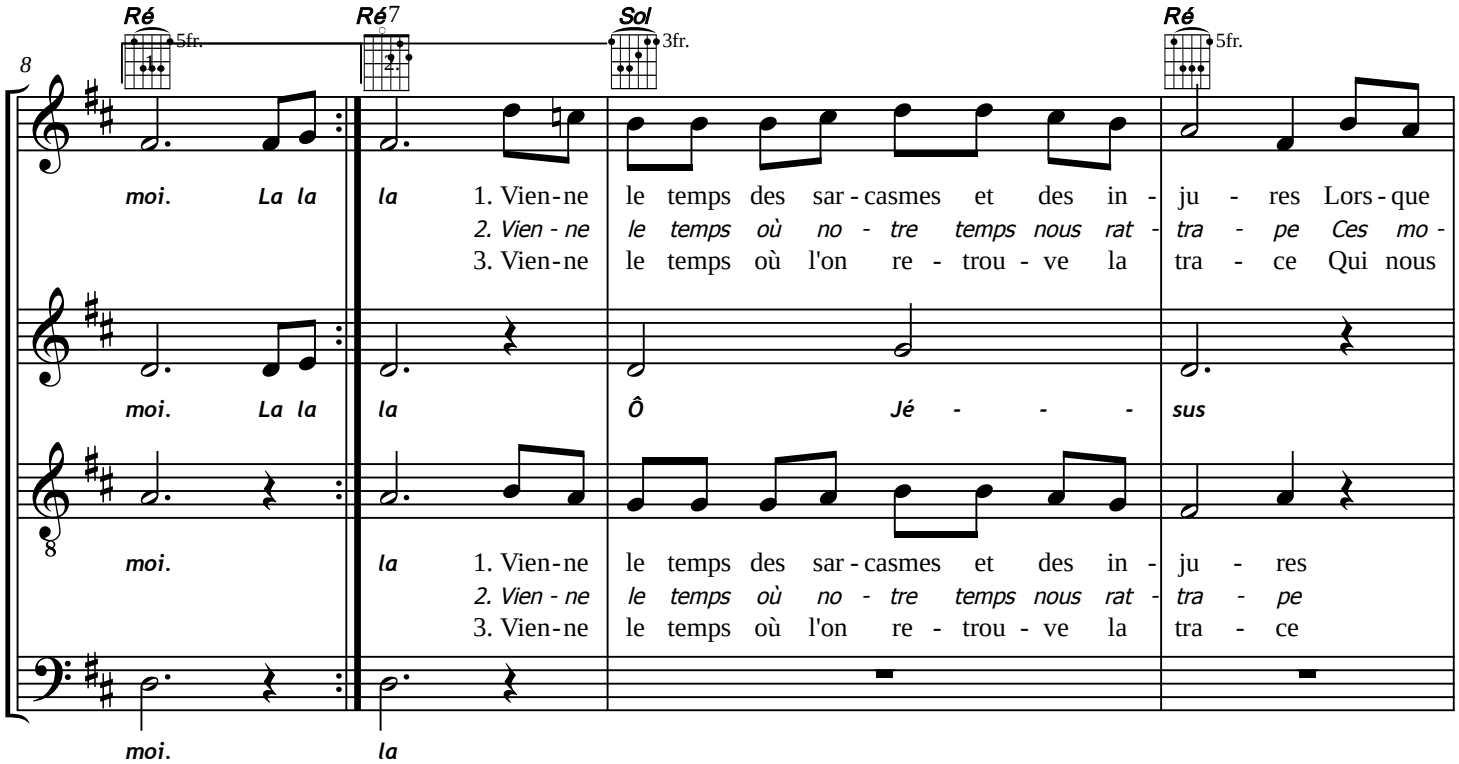
8
Ré
5fr.
Ré7
Sol
3fr.
Ré
5fr.
moi. La la la 1. Vien-ne le temps des sar-casmes et des in- ju - res Lors-que
2. Vien-ne le temps où no - tre temps nous rat- tra - pe Ces mo-
3. Vien-ne le temps où l'on re - trou - ve la tra - ce Qui nous
moi. La la la Ô Jé - - - sus
moi. la 1. Vien-ne le temps des sar-casmes et des in- ju - res
2. Vien-ne le temps où no - tre temps nous rat- tra - pe
3. Vien-ne le temps où l'on re - trou - ve la tra - ce
moi. la

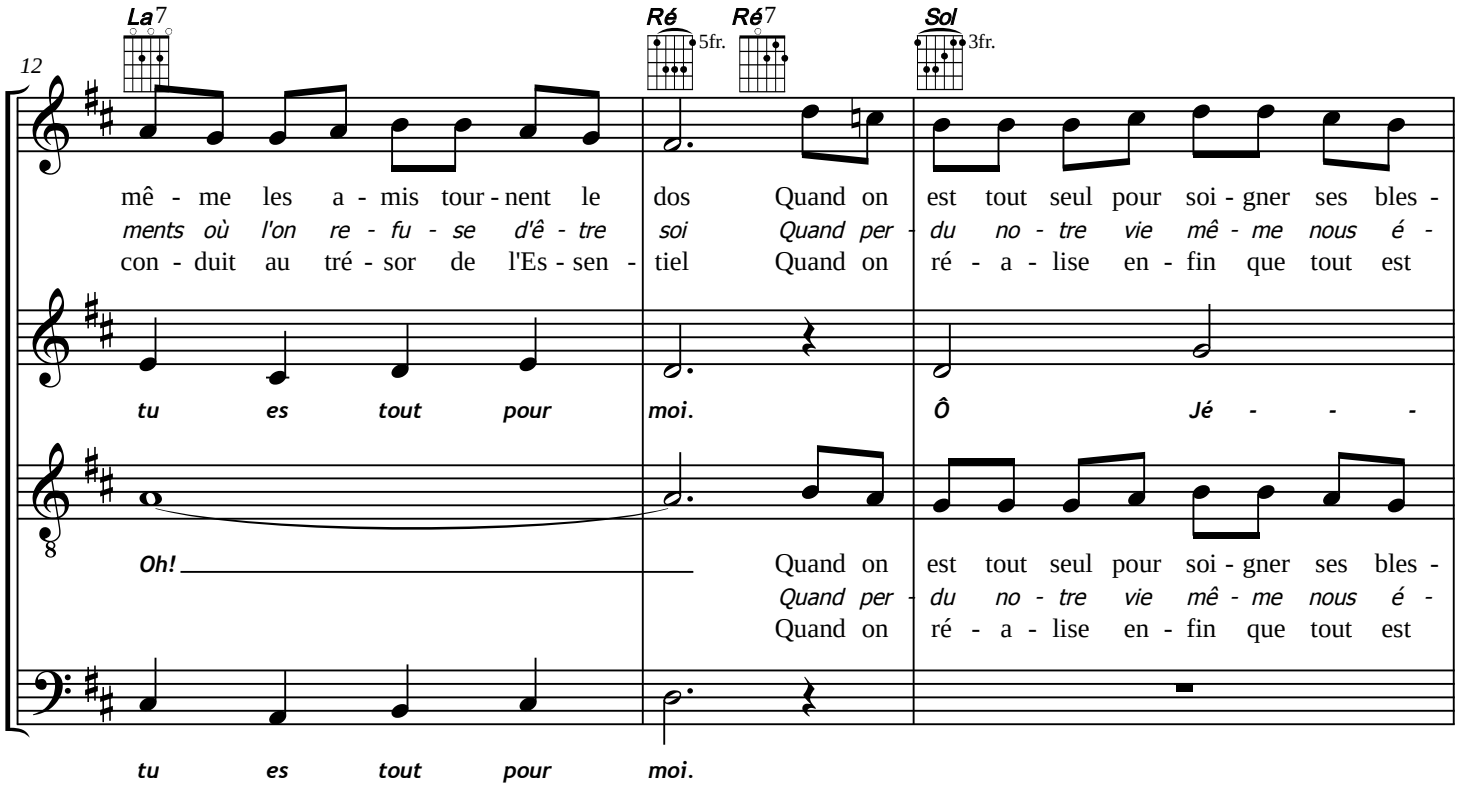
12
La7
Ré
5fr.
Ré7
Sol
3fr.
mê - me les a - mis tour-nent le dos Quand on est tout seul pour soi-gner ses bles-
ments où l'on re - fu - se d'ê - tre soi Quand per- du no - tre vie mê - me nous é-
con - duit au tré - sor de l'Es-sen- tiel Quand on ré - a - lise en - fin que tout est
tu es tout pour moi. Ô Jé - - -
Oh! Quand on est tout seul pour soi-gner ses bles-
Quand per- du no - tre vie mê - me nous é-
Quand on ré - a - lise en - fin que tout est
tu es tout pour moi.

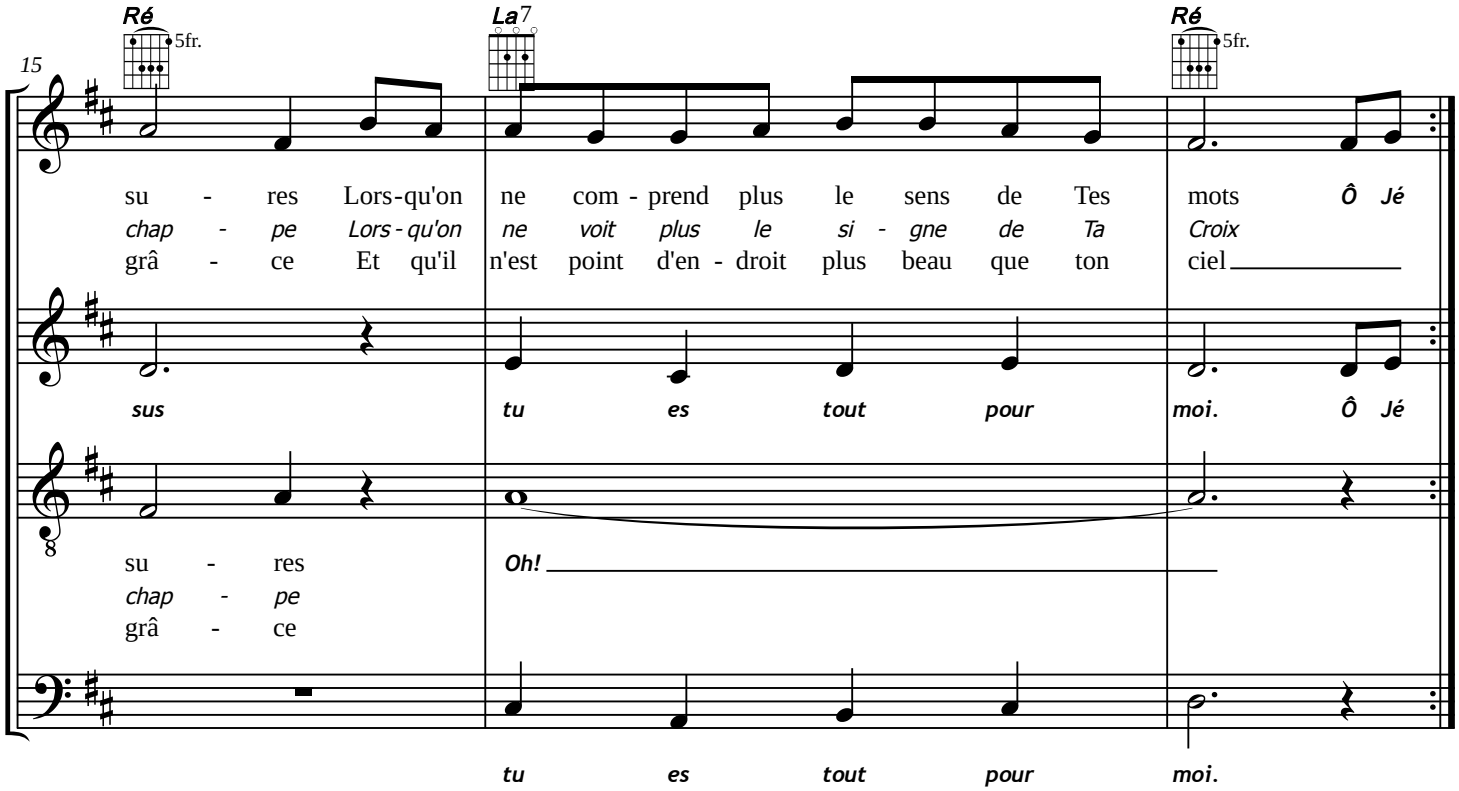
15
Ré
5fr.
La7
Ré
5fr.
su - res Lors-qu'on ne com - prend plus le sens de Tes mots Ô Jé
chap - pe Lors - qu'on ne voit plus le si - gne de Ta Croix
grâ - ce Et qu'il n'est point d'en - droit plus beau que ton ciel
sus tu es tout pour moi. Ô Jé
su - res Oh!
chap - pe
grâ - ce
tu es tout pour moi.

Ô JÉSUS, QU'À CHAQUE INSTANT - 2019

Paroles et musique : Jean-Claude GIANADDA

Disques : *Accueillir - Chansons pour un Chemin - Veiller n° 1*
Ne les oublions pas

Refrain :
Ô, Jésus qu'à chaque instant ma joie demeure,
Puisque toujours près de moi j'entends ton pas.
S'il est vrai que je ne sais ni le jour, ni l'heure,
Je sais que dans ma vie Tu es tout pour moi.

1.- Vienne le temps des sarcasmes et des injures,
Lorsque même les amis tournent le dos.
Quand on est tout seul pour soigner ses blessures,
Lorsqu'on ne comprend plus le sens de tes mots.

2.- Vienne le temps où notre temps nous rattrape,
Ces moments où l'on refuse d'être soi.
Quand perdu notre vie même nous échappe,
Lorsqu'on ne voit plus le signe de ta croix.

3.- Vienne le temps où l'on retrouve la trace,
Qui nous conduit au trésor de l'essentiel.
Quand on réalise enfin que tout est grâce,
Et qu'il n'est point d'endroit plus beau que ton ciel.