Disque : A 07
Veiller et Prier N° 11

Par ce désir

Paroles et musique : Jean-Claude GIANADDA

Refrain

arr by Jean-Serge SCHWARTZ

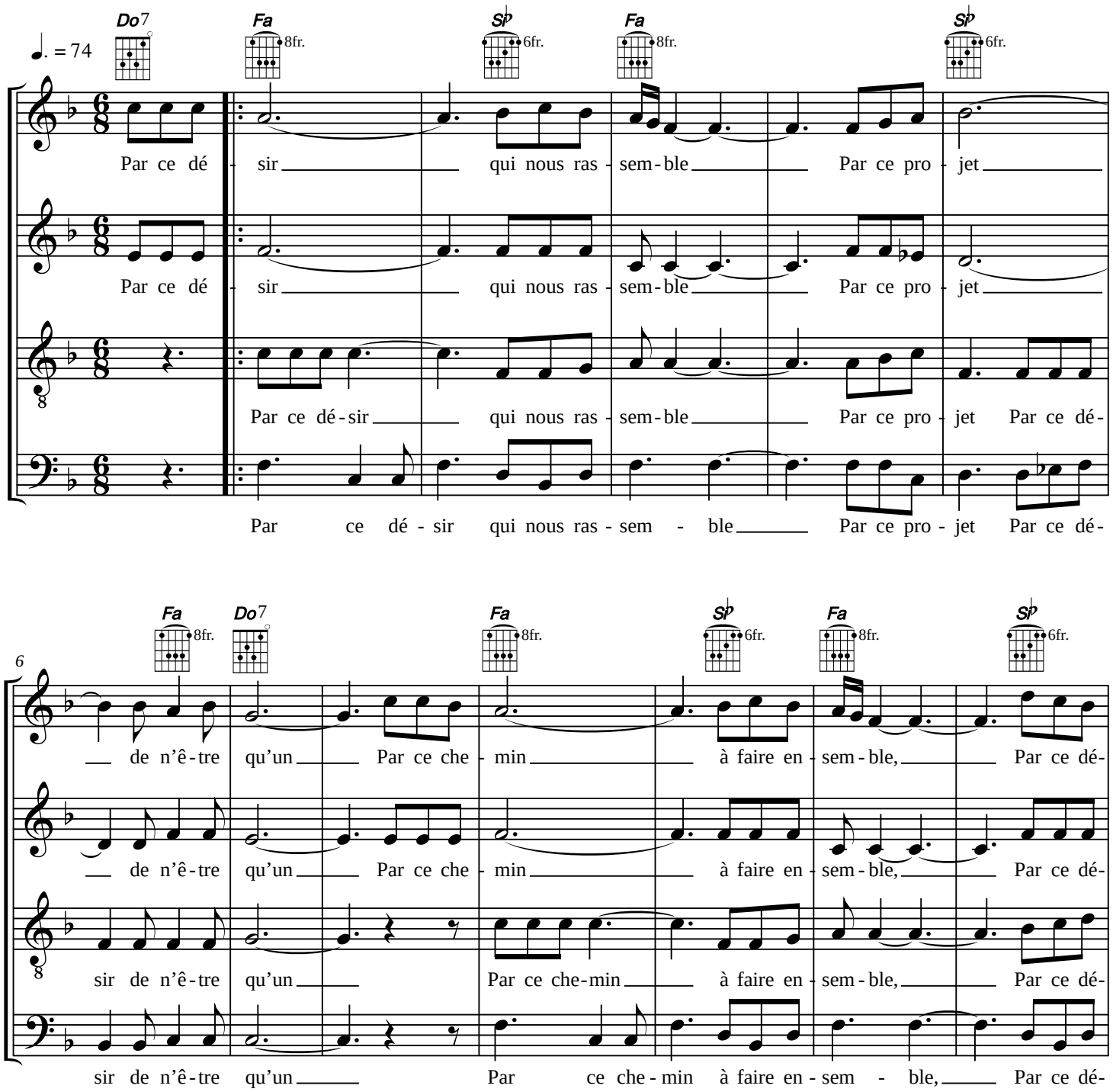

© 2019 Association Saint Bruno

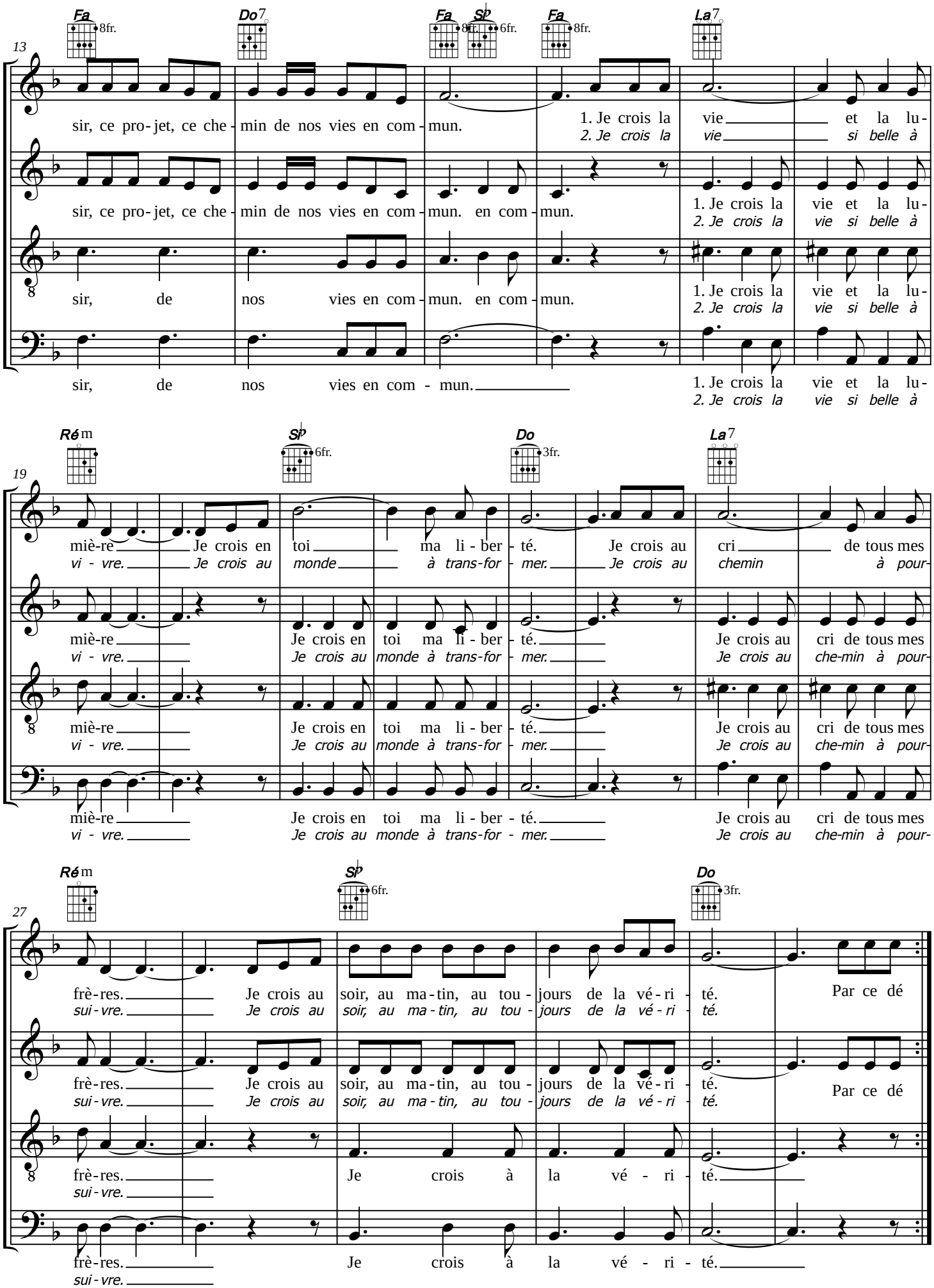
13
Fa 8fr.
Do7
Fa 8fr.
Si♭ 6fr.
Fa 8fr.
La7
sir, ce pro-jet, ce che-min de nos vies en com-mun.
1. Je crois la vie et la lu-
2. Je crois la vie si belle à
sir, ce pro-jet, ce che-min de nos vies en com-mun. en com-mun.
1. Je crois la vie et la lu-
2. Je crois la vie si belle à
sir, de nos vies en com-mun. en com-mun.
1. Je crois la vie et la lu-
2. Je crois la vie si belle à
sir, de nos vies en com - mun.
1. Je crois la vie et la lu-
2. Je crois la vie si belle à
19
Rém
Si♭ 6fr.
Do 3fr.
La7
miè-re Je crois en toi ma li-ber-té. Je crois au cri de tous mes
vi - vre. Je crois au monde à trans-for-mer. Je crois au chemin à pour-
miè-re Je crois en toi ma li-ber-té. Je crois au cri de tous mes
vi - vre. Je crois au monde à trans-for-mer. Je crois au che-min à pour-
miè-re Je crois en toi ma li-ber-té. Je crois au cri de tous mes
vi - vre. Je crois au monde à trans-for-mer. Je crois au che-min à pour-
miè-re Je crois en toi ma li-ber-té. Je crois au cri de tous mes
vi - vre. Je crois au monde à trans-for-mer. Je crois au che-min à pour-
27
Rém
Si♭ 6fr.
Do 3fr.
frè-res. Je crois au soir, au ma-tin, au tou-jours de la vé-ri-té. Par ce dé
sui-vre. Je crois au soir, au ma-tin, au tou-jours de la vé-ri-té.
frè-res. Je crois au soir, au ma-tin, au tou-jours de la vé-ri-té. Par ce dé
sui-vre. Je crois au soir, au ma-tin, au tou-jours de la vé-ri-té.
frè-res. Je crois à la vé-ri-té.
sui-vre.
frè-res. Je crois à la vé-ri-té.
sui-vre.

PAR CE DÉSIR

Paroles et musique : Jean-Claude GIANADDA

Disques : *Apprivoise-moi - Veiller n° 4 – Veiller et Prier n° 11*

Refrain :
Par ce désir qui nous rassemble,
Par ce projet de n'être qu'un,
Par ce chemin à faire ensemble,
Par ce désir, ce projet, ce chemin
de nos vies en commun.

1.- Je crois la vie et la lumière
Je crois en toi ma liberté.
Je crois au cri de tous mes frères.
Je crois au soir, au matin,
au toujours de la vérité.

2.- Je crois la vie si belle à vivre.
Je crois au monde à transformer.
Je crois au chemin à poursuivre.
Je crois au soir, au matin,
au toujours de la vérité.