Disque : B 18
Veiller et Prier N° 11

Partir au grand large

Paroles et musique : Jean-Claude GIANADDA

arr by Jean-Serge SCHWARTZ

Refrain

♩ = 130

Sol 3fr. — Do 3fr. — Sol 3fr.

Par-tir au grand large — Quel-qu'un nous at - tend. — Bri-ser les a - marres — Al-ler droit de-

Par-tir au grand large — Quel-qu'un nous at - tend. — Bri-ser les a - marres — Al-ler droit de-

Par-tir au grand large — Quel-qu'un nous at - tend. — Bri-ser les a - marres — Al-ler droit de-

Par-tir au grand large — Quel-qu'un nous at - tend. — Bri-ser les a - marres — Al-ler droit de-

5

Do 3fr. — Sol 3fr. — Ré7

vant. Mal-gré les o - rages — La pluie et les vents. — Par-tir au grand large — Quel-qu'un nous at-tend.

vant. Mal-gré les o - rages — La pluie et les vents. — Par-tir au grand large — Quel-qu'un nous at-tend.

vant. Mal-gré les o - rages — La pluie et les vents. — Par-tir au grand large — Quel-qu'un nous at-tend.

vant. Mal-gré les o - rages — La pluie et les vents. — Par-tir au grand large — Quel-qu'un nous at-tend.

© 2015 Association Saint Bruno

Couplets

Sol 3fr. Sol 3fr.

9

1. Là - bas c'est l'i - mage D'un jour de prin - temps. Ça vaut le voy - age
2. *Puis - qu'on a tous l'âge D'un rê - ve d'en - fant Puis - que nos ri - vages*
3. Ou - vrons un sil - lage Bri - sons les car - cans Mar - chons vers la plage

Ho-eh! Ho-eh! Ho-eh!

Ho-eh! Ho-eh! Ho-eh!

Ho-eh! lam pam pam pam

Do 3fr.

13

La danse et les chants Re - belles et sau - vages Al - lons droit de -
S'ap - pel - lent le temps. Met - tons du cou - rage Sur nos peurs de
En peu - ple vi - vant Com - me des 'Rois Mages' Ou bien des men -

Ho - eh! Ho - eh! Ho - eh!

Ho - eh! Ho - eh! Ho - eh!

Ho - eh! au grand large Quel - qu'un nous at -

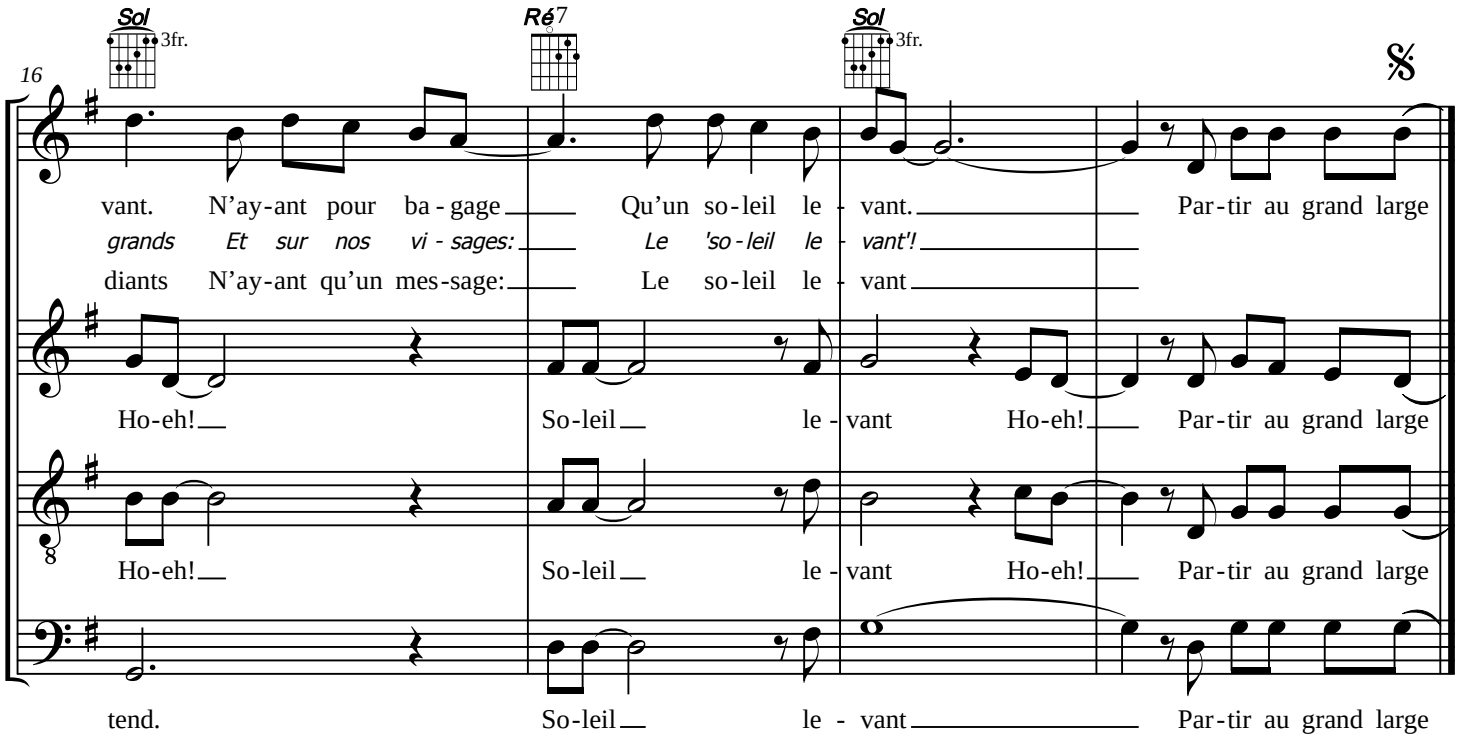
16
Sol
3fr.
Ré7
Sol
3fr.
vant. N'ay-ant pour ba-gage Qu'un so-leil le-vant. Par-tir au grand large
grands Et sur nos vi-sages: Le 'so-leil le-vant'!
diants N'ay-ant qu'un mes-sage: Le so-leil le-vant
Ho-eh! So-leil le-vant Ho-eh! Par-tir au grand large
Ho-eh! So-leil le-vant Ho-eh! Par-tir au grand large
tend. So-leil le-vant Par-tir au grand large

PARTIR AU GRAND LARGE

Paroles et musique : Jean-Claude GIANADDA

Disque : *Croire*

Partir au grand large.
Quelqu'un nous attend.
Briser les amarres.
Aller droit devant.
Malgré les orages.
La pluie et les vents.
Partir au grand large.
Quelqu'un nous attend.

1.- Là-bas c'est l'image
D'un jour de printemps.
Ça vaut le voyage
La danse et les chants
Rebelles et sauvages
Allons droit devant.
N'ayant pour bagage
Qu'un soleil levant.

2.- Puisqu'on a tous l'âge D'un rêve d'enfant
Puisque nos rivages S'appellent le temps.
Mettons du courage Sur nos peurs de » grands ».
Et sur nos visages : Le « soleil levant » !

3.- Ouvrons un sillage Brisons les carcans
Marchons vers la plage En peuple vivant.
Comme des « Rois Mages » Ou bien des mendiants
N'ayant qu'un « message » : Le soleil levant.