C-D : A 01
Veiller et Prier N°09

Qu'il est formidable d'aimer

Paroles et musique : Jean-Claude GIANADDA

arr by Jean-Serge SCHWARTZ

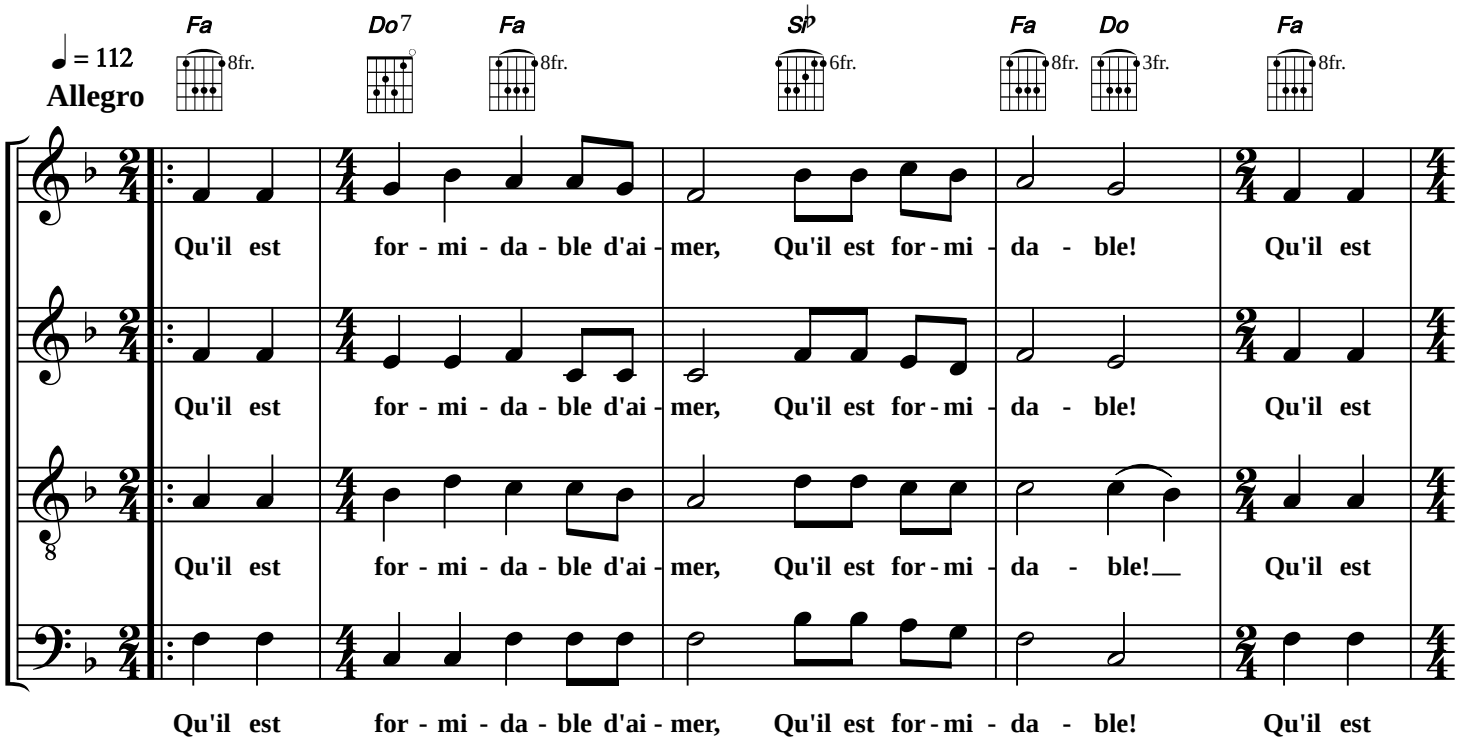

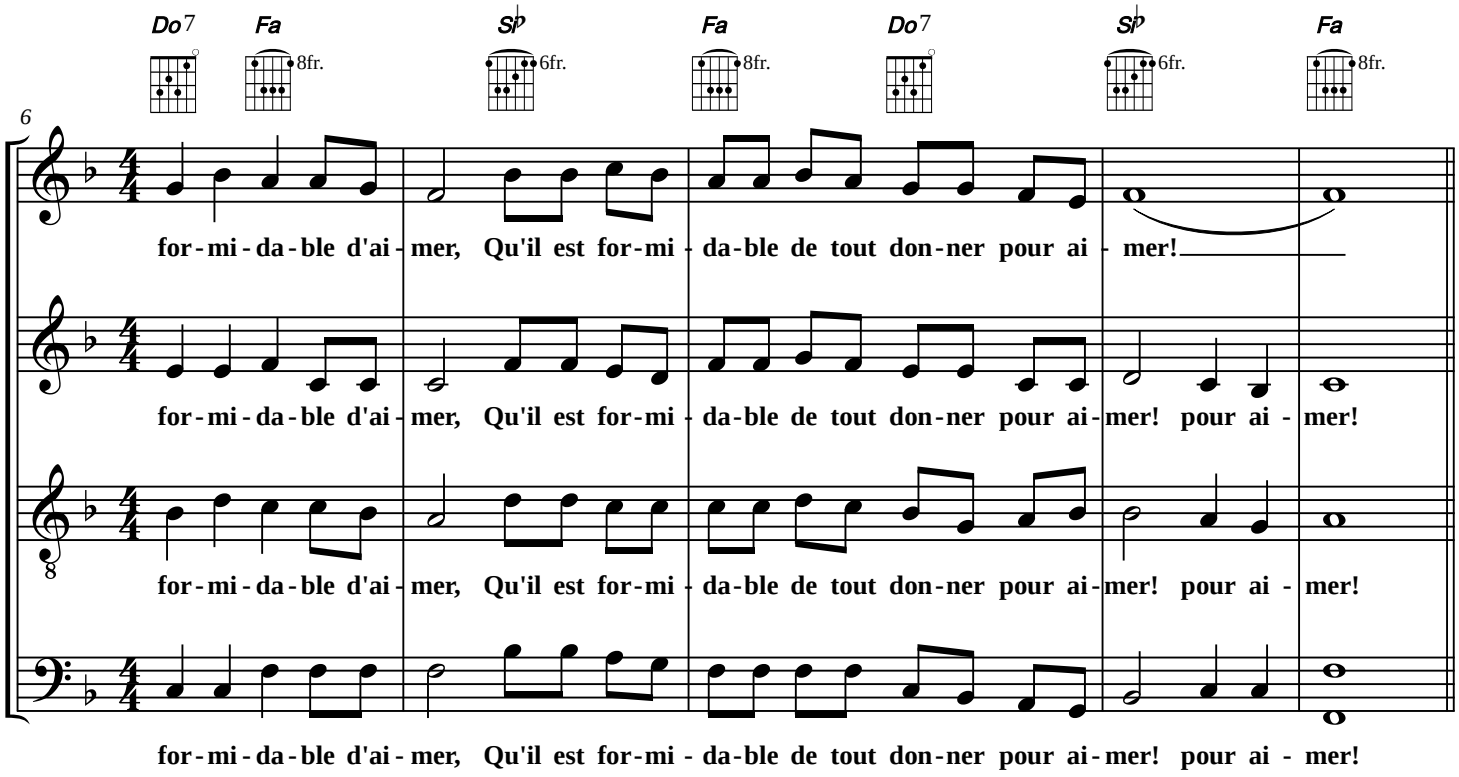

© 2014 Association Saint Bruno

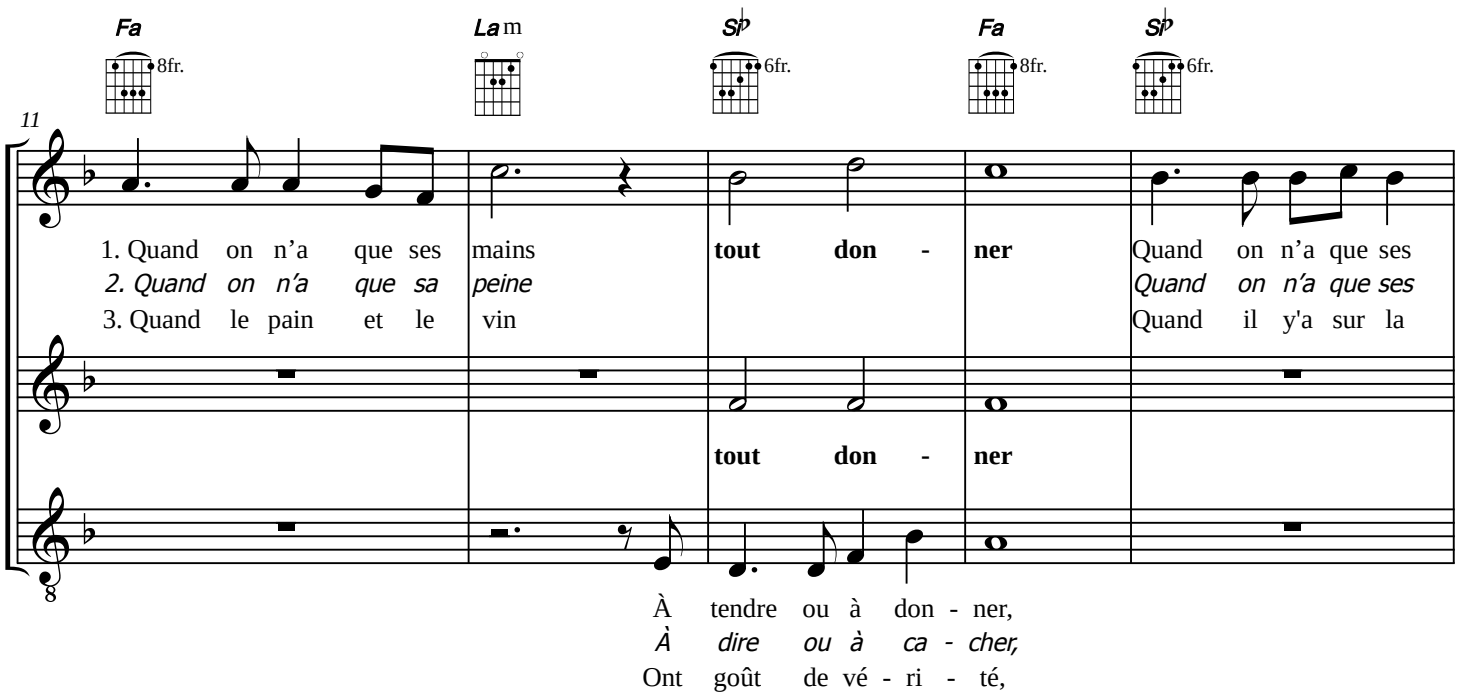
Fa 8fr.
La m
Si♭ 6fr.
Fa 8fr.
Si♭ 6fr.
11
1. Quand on n'a que ses mains tout don - ner Quand on n'a que ses
2. Quand on n'a que sa peine Quand on n'a que ses
3. Quand le pain et le vin Quand il y'a sur la
tout don - ner
À tendre ou à don - ner,
À dire ou à ca - cher,
Ont goût de vé - ri - té,

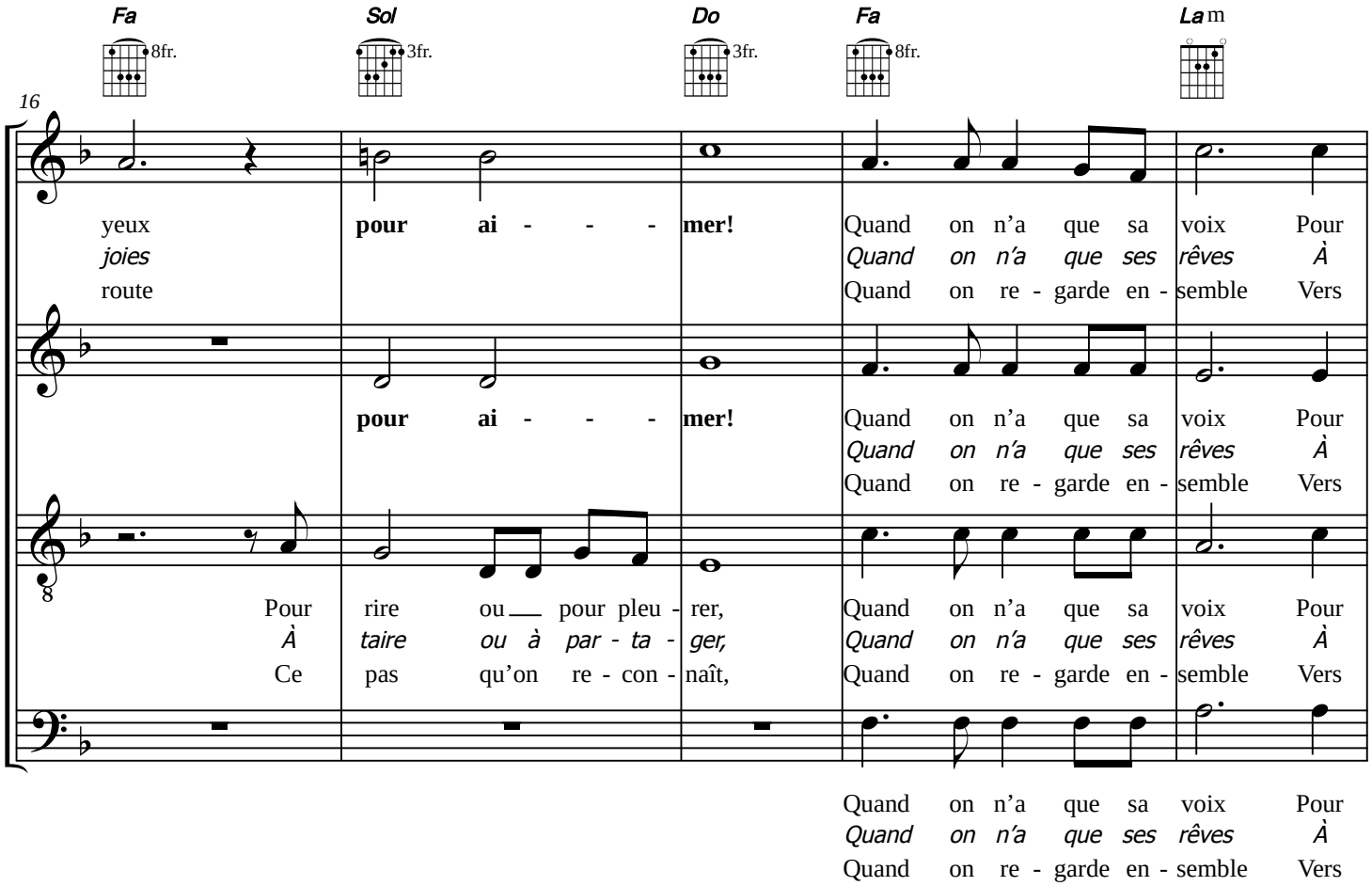
Fa 8fr.
Sol 3fr.
Do 3fr.
Fa 8fr.
La m
16
yeux pour ai - - - mer! Quand on n'a que sa voix Pour
joies Quand on n'a que ses rêves À
route Quand on re - garde en - semble Vers
pour ai - - - mer! Quand on n'a que sa voix Pour
Quand on n'a que ses rêves À
Quand on re - garde en - semble Vers
Pour rire ou pour pleu - rer, Quand on n'a que sa voix Pour
À taire ou à par - ta - ger, Quand on n'a que ses rêves À
Ce pas qu'on re - con - naît, Quand on re - garde en - semble Vers
Quand on n'a que sa voix Pour
Quand on n'a que ses rêves À
Quand on re - garde en - semble Vers

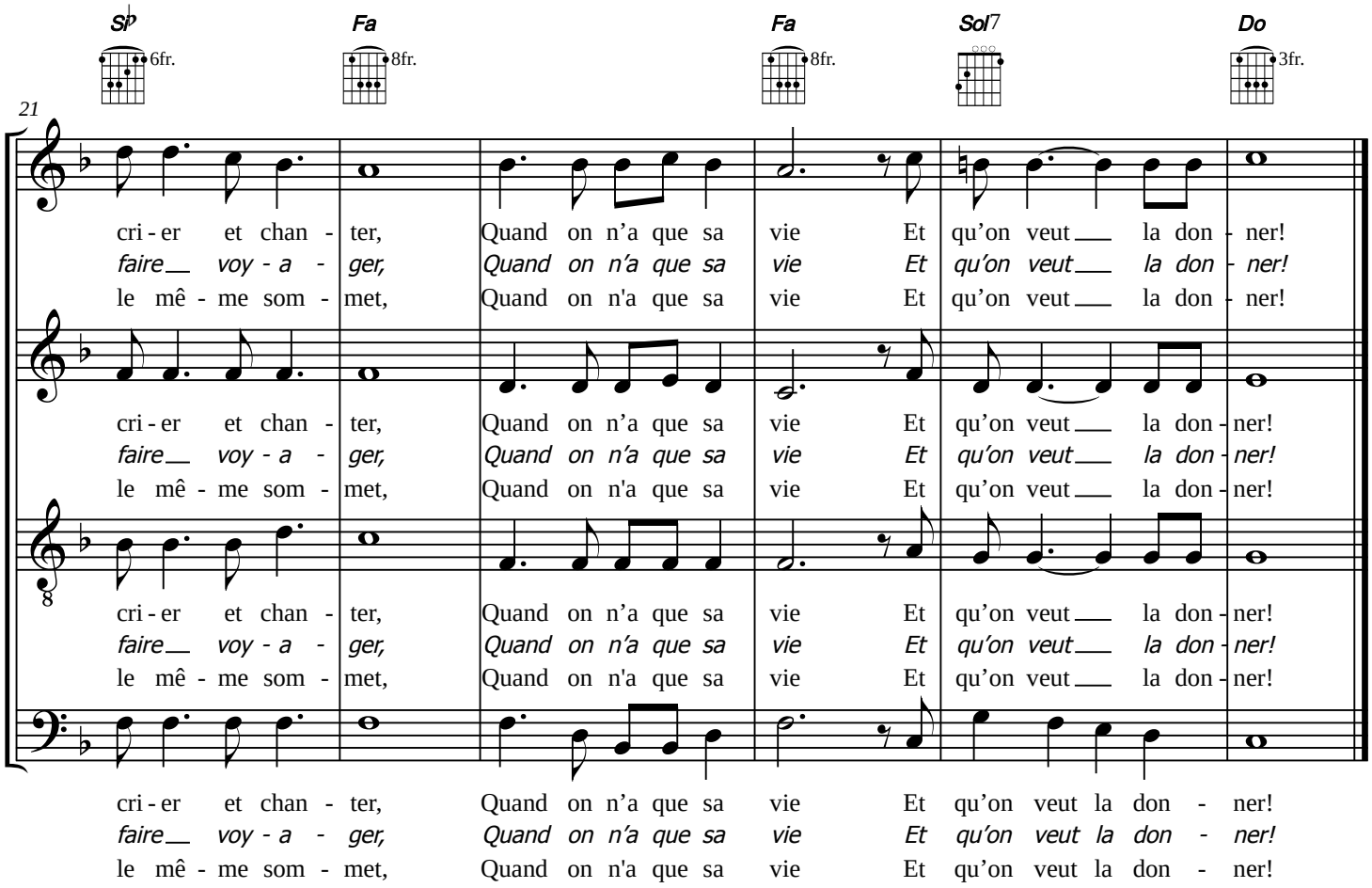
Si♭
6fr.
Fa
8fr.
Fa
8fr.
Sol7
Do
3fr.
21
cri - er et chan - ter, Quand on n'a que sa vie Et qu'on veut la don - ner!
faire voy - a - ger, Quand on n'a que sa vie Et qu'on veut la don - ner!
le mê - me som - met, Quand on n'a que sa vie Et qu'on veut la don - ner!
cri - er et chan - ter, Quand on n'a que sa vie Et qu'on veut la don - ner!
faire voy - a - ger, Quand on n'a que sa vie Et qu'on veut la don - ner!
le mê - me som - met, Quand on n'a que sa vie Et qu'on veut la don - ner!
cri - er et chan - ter, Quand on n'a que sa vie Et qu'on veut la don - ner!
faire voy - a - ger, Quand on n'a que sa vie Et qu'on veut la don - ner!
le mê - me som - met, Quand on n'a que sa vie Et qu'on veut la don - ner!
cri - er et chan - ter, Quand on n'a que sa vie Et qu'on veut la don - ner!
faire voy - a - ger, Quand on n'a que sa vie Et qu'on veut la don - ner!
le mê - me som - met, Quand on n'a que sa vie Et qu'on veut la don - ner!

QU'IL EST FORMIDABLE D'AIMER

Paroles et musique : Jean-Claude GIANADDA

Disques : *Veillée avec Raymond Fau - Allons crier la Nouvelle - Apprivoise-moi*
Chansons pour un Chemin - Veiller n° 1 - Enregistrement public n° 1
Rêver - Grandir (Enregistrement public n° 2)
Rendez-vous de la vie N° 2 : Tout donner (26 chansons pour la Célébration du mariage)
Veiller et Prier n° 9 - Qu'il est formidable d'aimer

Refrain :
Qu'il est formidable d'aimer
Qu'il est formidable
Qu'il est formidable d'aimer
Qu'il est formidable de tout donner pour aimer.

1.- Quand on n'a que ses mains À tendre ou à donner,
Quand on n'a que ses yeux Pour rire ou pour pleurer,
Quand on n'a que sa voix Pour crier et chanter,
Quand on n'a que sa vie Et qu'on veut la donner !

2. Quand on n'a que sa peine À dire ou à cacher,
Quand on n'a que ses joies À taire ou à partager,
Quand on n'a que ses rêves À faire voyager,
Quand on n'a que sa vie Et qu'on veut la donner !

3.- Quand le pain et le vin Ont goût de vérité,
Quand il y a sur la route Ce pas qu'on reconnaît,
Quand on regarde ensemble Vers le même sommet,
Quand on n'a que sa vie Et qu'on veut la donner !

Thème - Utilisation :
Amour Amitié Mariage Rêver Don de soi Partage Chemin