piste **04**
C-D : SALUER

Notre Dame de Beauraing

Paroles et musique : Jean-Claude GIANADDA

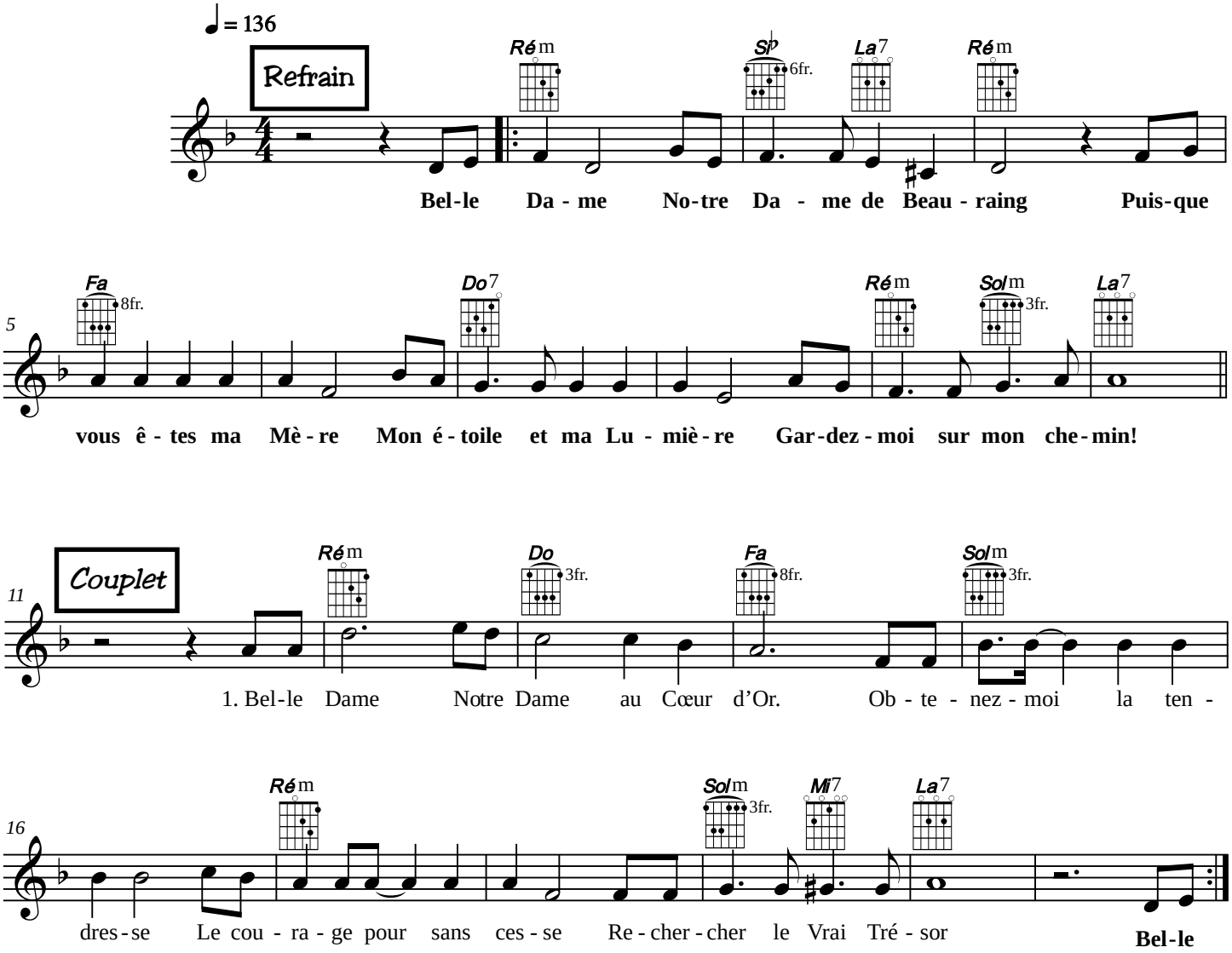

© 2020 Association Saint Bruno

NOTRE DAME DE BEAURAING

Paroles et musique : Jean-Claude GIANADDA

Disque : *Saluer*

Le 29 novembre 1932, Fernande Voisin, 15 ans, et son frère Albert, 11 ans, vont chercher leur sœur Gilberte, 13 ans. (Reconnaissance 2 juillet 1949)

Refrain :
Belle Dame
Notre Dame de Beauraing
Puisque vous êtes ma Mère
Mon étoile et ma Lumière
Gardez-moi sur mon chemin !

1.- Belle Dame
Notre Dame au Cœur d'Or.
Obtenez-moi la tendresse
Le courage pour sans cesse
Rechercher le Vrai Trésor

2.- Belle Dame
Notre Dame immaculée
Ravivez ma foi, ma flamme
Et l'Esperance en mon âme
Apprenez-moi à prier

3.- Belle Dame
Notre Dame des pécheurs
Que fleurisse l'aubépine
Que l'Amour prenne racine
Faites de moi un Semeur

4.- Belle Dame
Notre Dame Reine des Cieux
Mère de Dieu qui m'appelle
A construire une Chapelle
En moi pour rayonner Dieu