piste **09**
C-D : **SALUER**

Puisque c'est grâce à eux

Paroles et musique : Jean-Claude GIANADDA

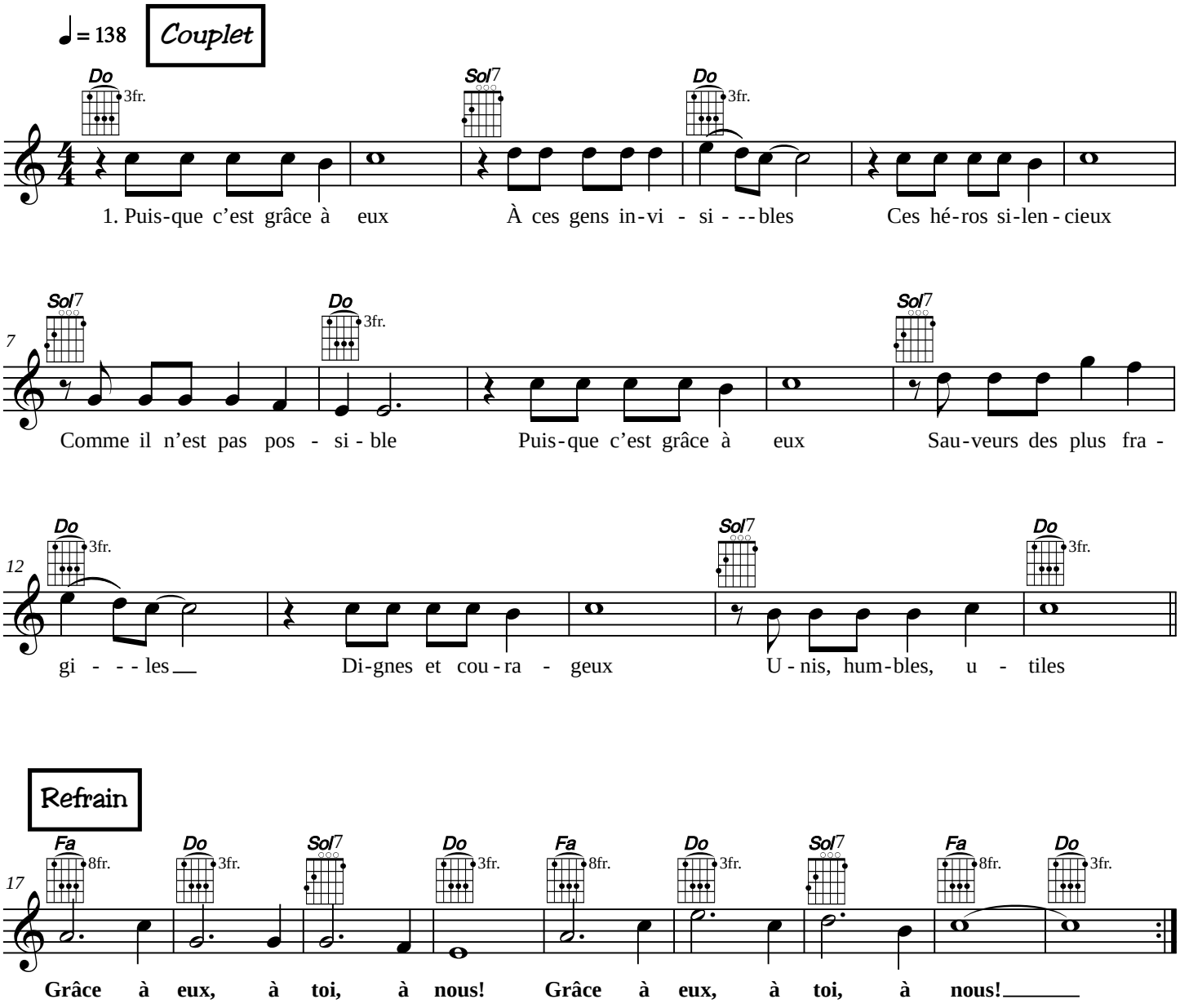

© 2020 Association Saint Bruno

PUISQUE C'EST GRÂCE À EUX

Paroles et musique : Jean-Claude GIANADDA

Disque : *Saluer*

1.- Puisque c'est grâce à eux
À ces gens invisibles
Ces héros silencieux
Comme il n'est pas possible
Puisque c'est grâce à eux
Sauveurs des plus fragiles
Dignes et Courageux
Unis, humbles, utiles

Refrain :
Grâce à eux – à toi – à nous
Grâce à eux – à toi – à nous !

2 - Puisque c'est grâce à toi
La source et la fontaine
Solidaire par choix
Aux idées citoyennes
Puisque c'est grâce à toi,
Lancé dans l'aventure
Ou l'amour sera roi
Pour construire un futur

3.- Puisque c'est grâce à nous
À notre vivre ensemble
Oui, soyons un peu fous
L'avenir nous ressemble
Puisque c'est grâce à nous
Rêveurs d'un nouveau monde
Soyons fiers - soyons fous.
Que chante la colombe