piste **10**
C-D : **SALUER**

Je te promets mon Dieu

Paroles et musique : Jean-Claude GIANADDA

Refrain

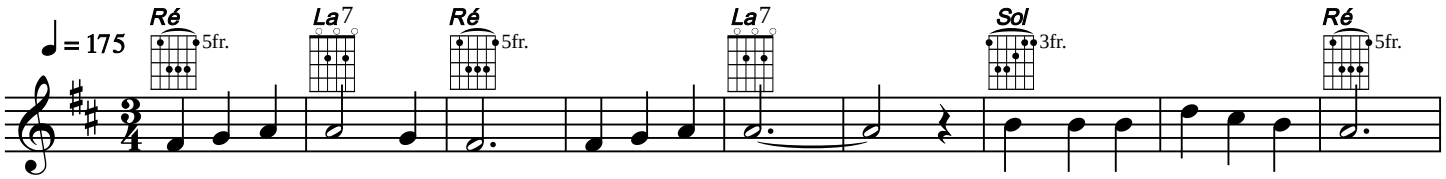

Je Te pro - mets mon Dieu Je Te pro - mets Chez moi de faire u - ne pla -

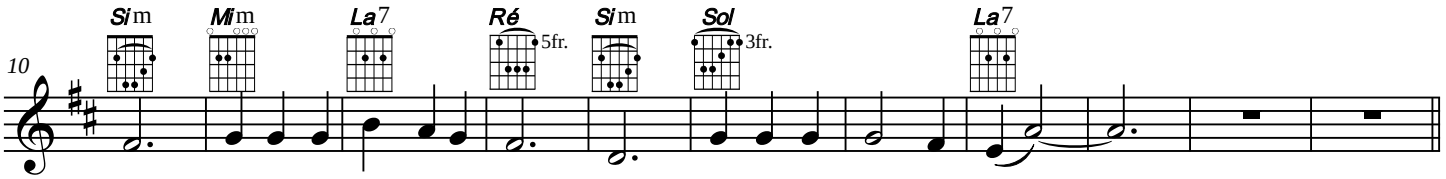

ce À Ton A-mour, à Ta Grâ - ce Mais ne m'ou-blie ja - mais!

Couplet

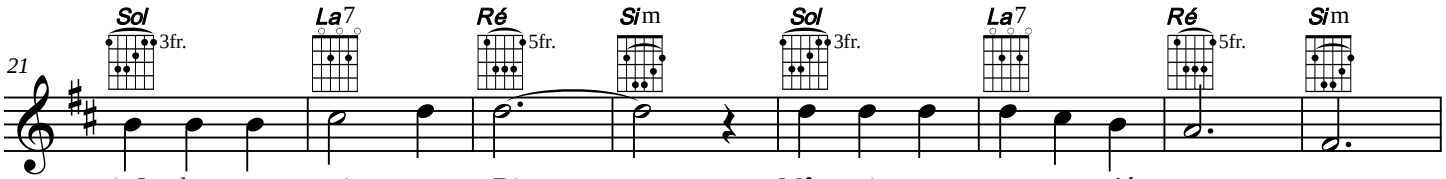

1. Je chan - te - rai mon Dieu Même si per - son - ne n'é - cou - te

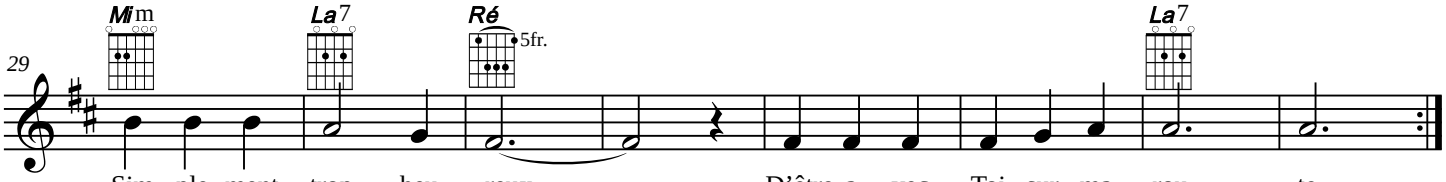

Sim - ple - ment trop heu - reux D'être a - vec Toi sur ma rou - te

© 2020 Association Saint Bruno

JE TE PROMETS MON DIEU

Paroles et musique : Jean-Claude GIANADDA

Disque : *Saluer*

Refrain :

Je Te promets mon Dieu
Je Te promets
Chez moi de faire une place
À Ton Amour, à Ta Grâce
Mais ne m'oublie jamais !

1.- Je chanterai mon Dieu
Même si personne n'écoute
Simplement trop heureux
D'être avec Toi sur ma route

2 - Je ferai de mon mieux
Même au milieu de mes doutes
Faire ce que je peux
Mais avec Toi sur ma route

3.- Et lorsqu'il se fait tard
On reconnaitra sans doute
Ta Joie dans mon regard
Car Tu es là sur ma route.