piste **12**
C-D : **SALUER**

Pour se réinventer

Paroles et musique : Jean-Claude GIANADDA

Couplet

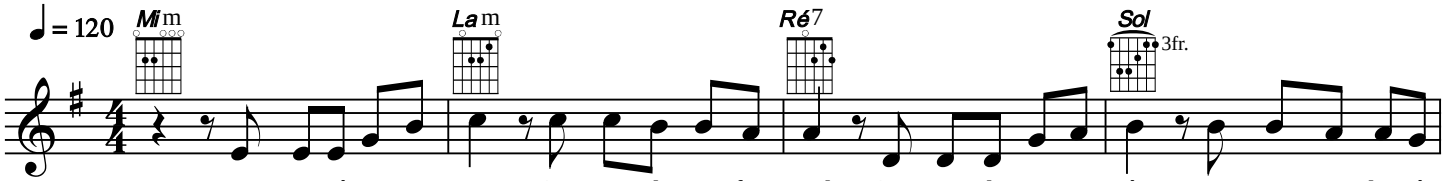

1. Pour se ré-in-ven - ter Sor-tons de nos fau-teuils Sor-tons de nos or-nières Bra-vons tous les é-

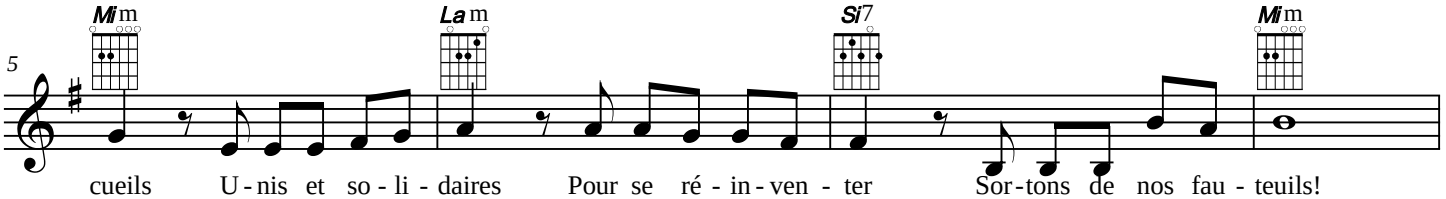

cueils U-nis et so-li-daires Pour se ré-in-ven-ter Sor-tons de nos fau-teuils!

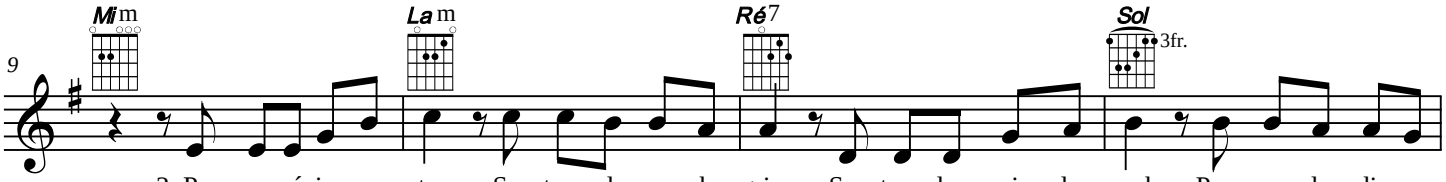

2. Pour se ré-in-ven-ter Sor-tons de nos cha-grins Sor-tons les mains des poches Pour ap-plau-dir en-

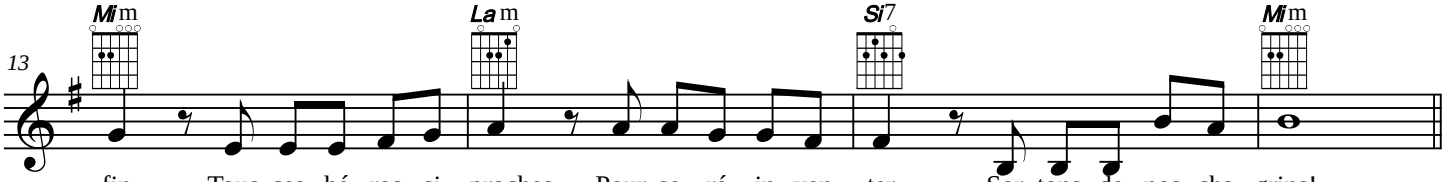

fin Tous ces hé-ros si proches Pour se ré-in-ven-ter Sor-tons de nos cha-grins!

Refrain

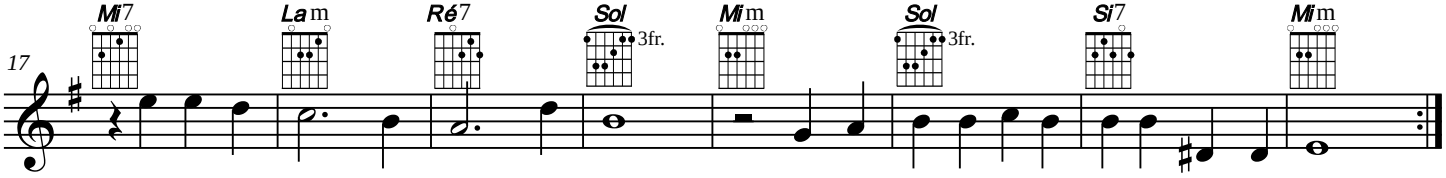

On ne voit bien qu'a-vec le cœur L'es-sen-tiel est in-vi-si-ble pour les yeux.

© 2020 Association Saint Bruno

POUR SE RÉINVENTER

Paroles et musique : Jean-Claude GIANADDA

Disque : *Saluer*

1.- Pour se réinventer Sortons de nos fauteuils
Sortons de nos ornières
Bravons tous les écueils
Unis et solidaires
Pour se réinventer Sortons de nos fauteuils.
2 - Pour se réinventer Sortons de nos chagrins
Sortons les mains des poches
Pour applaudir enfin
Tous ces héros si proches
Pour se réinventer Sortons de nos chagrins

Refrain :
On ne voit bien qu'avec le cœur
L'essentiel est invisible pour les yeux.

3 - Pour se réinventer Sortons de notre peur
Ouvrons portes et fenêtres
Retrouvons la hauteur
Au fond de nous peut-être
Pour se réinventer Sortons de notre peur
4 - Pour se réinventer Changeons de logiciel
Et malgré tout, quand même
Découvrir l'Essentiel
Tout au fond de soi-même
Pour se réinventer Changeons de logiciel

5 - Pour se réinventer Ensemble rebâtir
Construire un nouveau monde
Un nouvel avenir
Où chantent les colombes
Oui pour réinventer Un nouvel avenir