piste **14**
C-D : **SALUER**

Merci Marie pour tant de grâces

Paroles et musique : Jean-Claude GIANADDA

Couplet

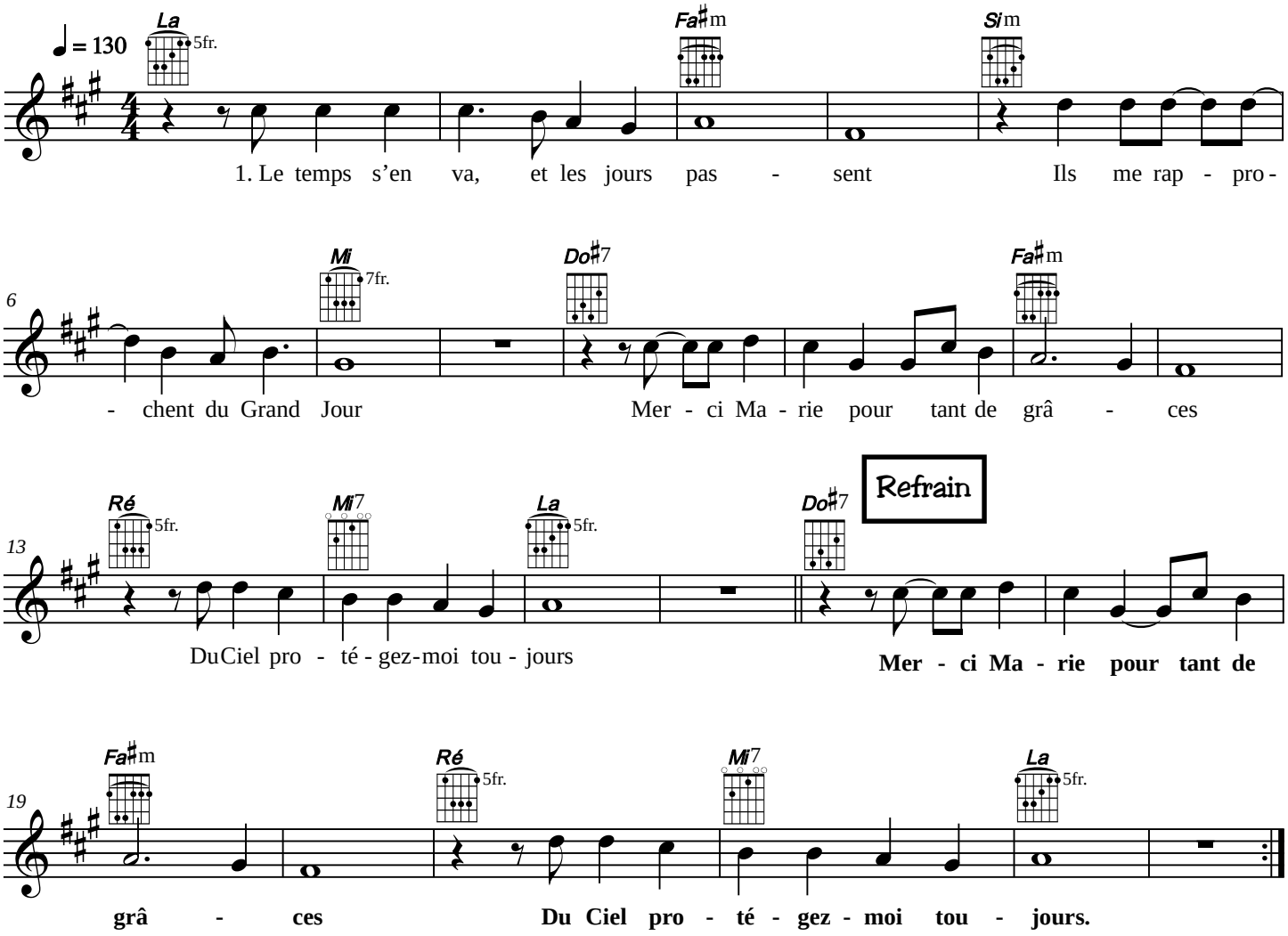

© 2020 Association Saint Bruno

MERCI MARIE POUR TANT DE GRÂCES

Paroles et musique : Jean-Claude GIANADDA

Disque : *Saluer*

1.- Le temps s'en va, et les jours passent
Ils me rapprochent du Grand Jour
Merci Marie pour tant de grâces
Du Ciel protégez-moi toujours

Refrain :
Merci Marie pour tant de grâces
Du Ciel protégez-moi toujours

2 - Qu'il est dur de trouver Sa Trace
Et difficile le parcours
Merci Marie pour tant de grâces
Du Ciel protégez-moi toujours

3 - Quand tout s'écroule et tout s'efface
Marie vous êtes mon secours
Merci Marie pour tant de grâces
Au ciel j'irai Vous voir un jour

Merci Marie pour tant de grâces
Au ciel j'irai Vous voir un jour