piste **06**
C-D : **SALUER**

Priez pour nous, Marie notre Mère

Paroles et musique : Jean-Claude GIANADDA

1.000e chanson

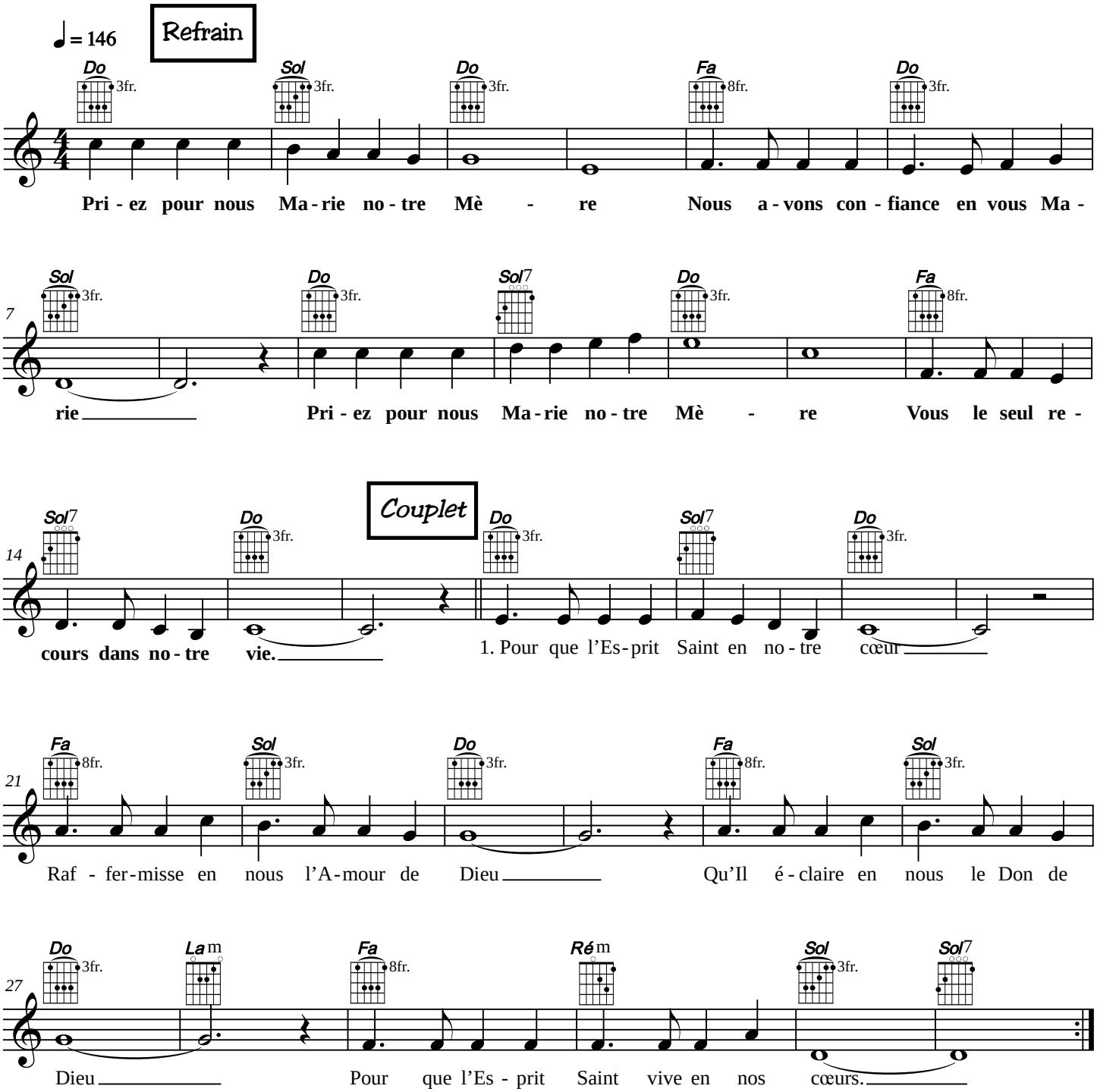

© 2020 Association Saint Bruno

PRIEZ POUR NOUS, MARIE NOTRE MÈRE

Paroles et musique : Jean-Claude GIANADDA

Disque : *Saluer*

Refrain :

Priez pour nous Marie notre Mère
Nous avons confiance en vous Marie
Priez pour nous Marie notre Mère
Vous le seul recours dans notre vie.

1.- Pour que l'Esprit Saint en notre cœur
Raffermisse en nous l'Amour de Dieu
Qu'Il éclaire en nous le Don de Dieu
Pour que l'Esprit Saint vive en nos cœurs.

2.- Demandez à votre Fils Jésus
Qu'Il augmente en moi l'Amour de Dieu
Que rayonne en moi la Paix de Dieu
Demandez à votre Fils Jésus.

3.- Marie, Vierge Sainte Immaculée
Apprenez-moi à re dire OUI.
Et SA volonté dans nos vies
Marie, Vierge Sainte Immaculée