# TES CHEMINS SEIGNEUR

Tempo: ♩= 80

Durée: 3,30

Disque VOYAGER

Paroles et musique:
Jean Claude GIANADDA

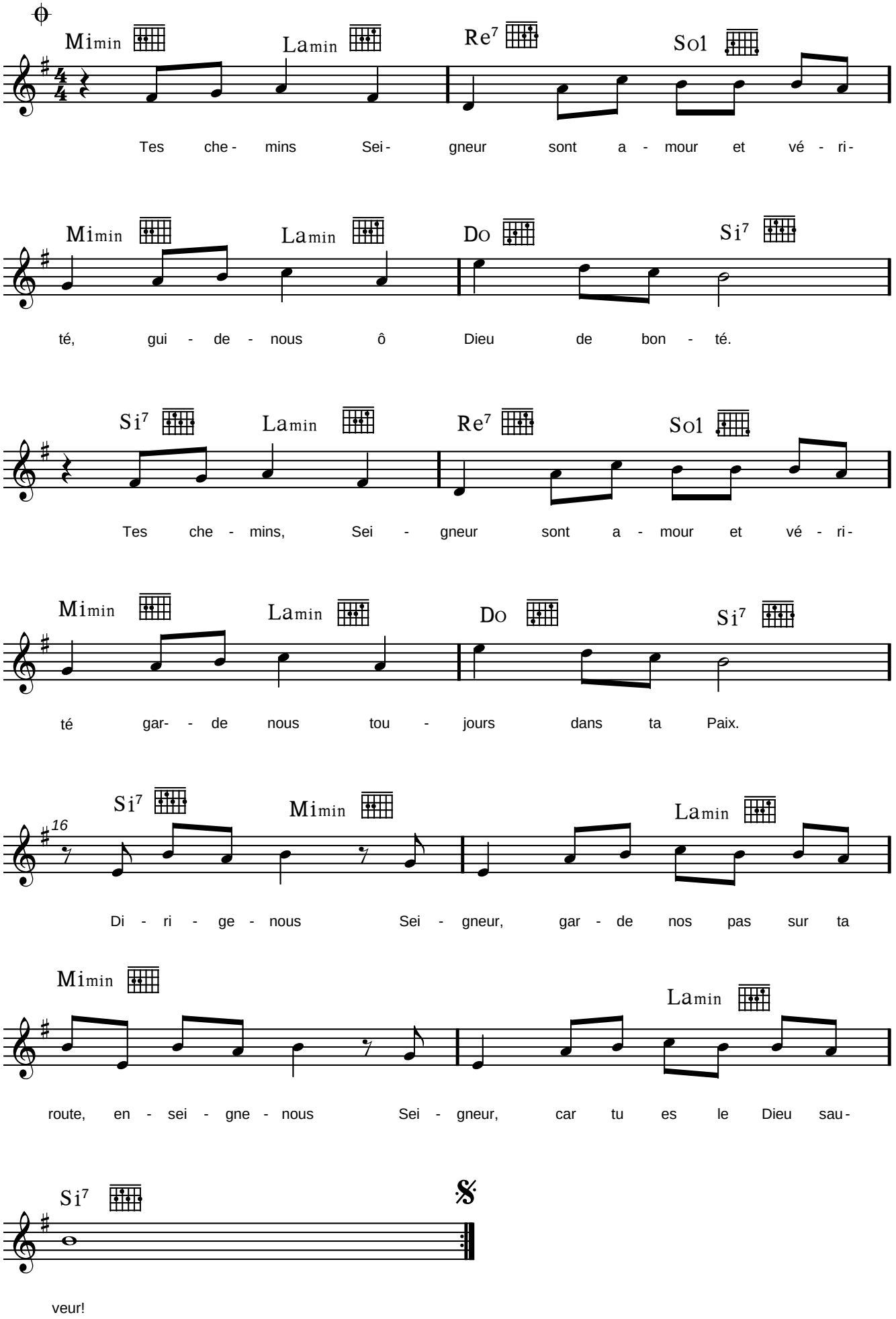

# TES CHEMINS SEIGNEUR
# (Psaume 24)

**Paroles et musique : Jean-Claude GIANADDA**

Disque : *Voyager*

**Refrain :**

**Tes chemins, Seigneur sont Amour et Vérité**
**Guide-nous ô Dieu de bonté.**
**Tes chemins, Seigneur sont Amour et Vérité**
**Garde-nous toujours dans ta paix !**

**1.-** Dirige-nous, Seigneur,
Garde nos pas sur Ta route
Enseigne-nous, Seigneur
Car Tu es le Dieu sauveur !

**2.-** Rappelle-toi, Seigneur,
Infinie est Ta tendresse
Enseigne-nous, Seigneur
Car Tu es le Dieu sauveur !

**3.-** Tu le vois bien, Seigneur,
Vers Toi j'élève mon âme
Enseigne-nous, Seigneur
Car Tu es le Dieu sauveur !

***Source*** *: chant psalmique inspiré du psaume 24 : « Tes chemins, Seigneur, sont amour et vérité / pour qui veille à ton alliance et à tes lois… »*
***Utilisation*** *: prière en tout temps ; le psaume 24 est traditionnellement utilisé dans le Temps de l'Avent.*