Anamnèse (Messe 4)

Paroles et musique : Jean-Claude GIANADDA

Disque : Rebondir

arr by Jean-Serge SCHWARTZ

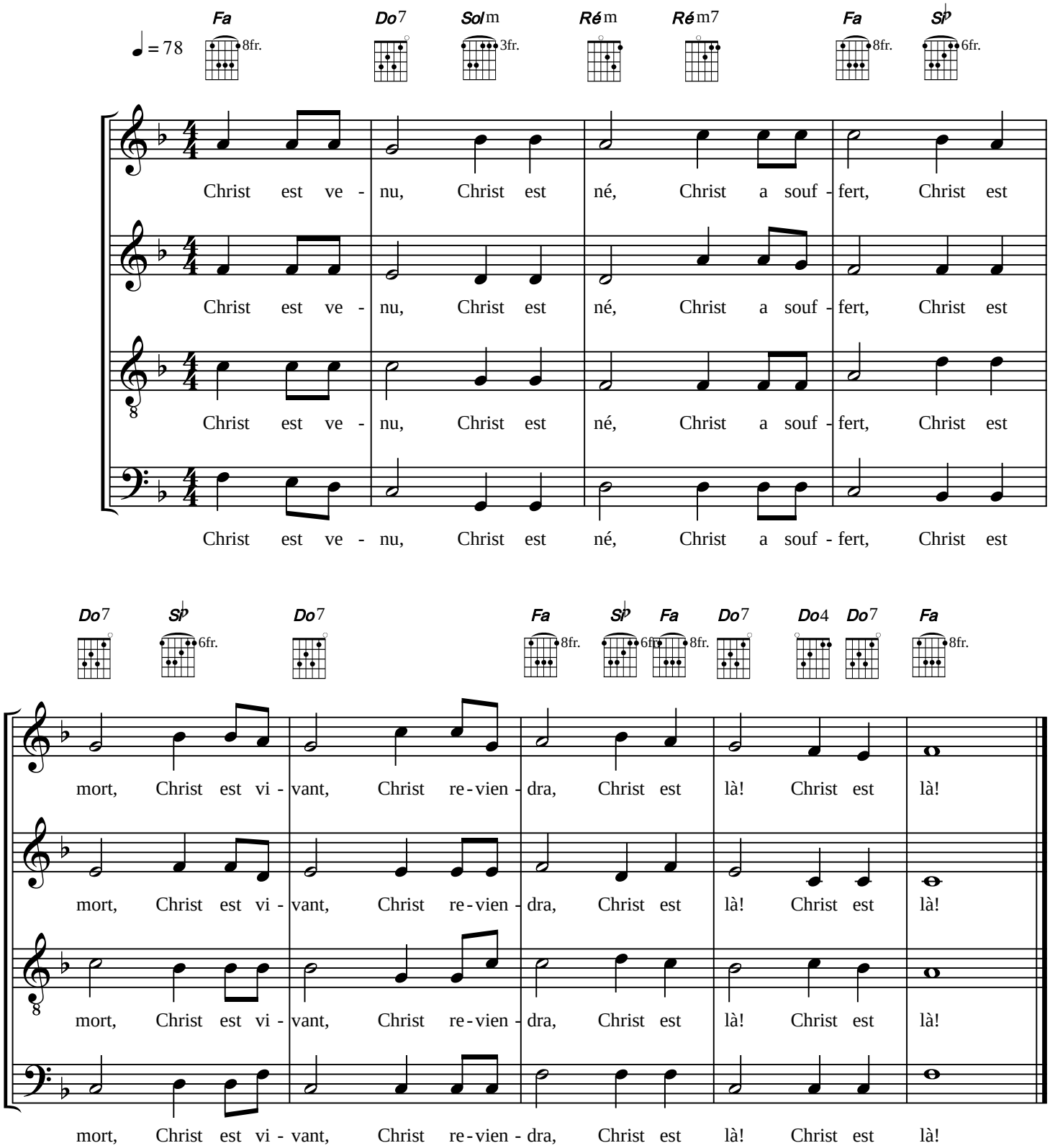

© 2014 Association Saint Bruno

ANAMNÈSE 4

Paroles et musique de Jean-Claude GIANADDA

Disque : *Rebondir*

Dans la liturgie chrétienne, l'anamnèse fait référence à la mémoire
(du grec ἀνάμνησις / anámnêsis,
("action de rappeler à la mémoire, souvenir")
de Jésus-Christ ressuscité.

Il est grand le mystère de la foi.
Nous proclamons ta mort Seigneur Jésus, nous célébrons ta résurrection, nous attendons ta venue dans la gloire. Faisant ici mémoire de la mort et de la résurrection du Christ en rappelant sa mort et sa descente au séjour des morts, sa résurrection et de son Ascension dans le ciel. Il reviendra un jour selon notre foi pour la proclamation du royaume.
Ce que nous appelons en théologie "le déjà là et le pas encore" le royaume est parmi nous et nous l'attendons une fois de plus. Souviens-toi de Jésus-Christ ressuscité d'entre les morts, il est notre Salut, notre Gloire éternelle.

Christ est venu, Christ est né,
Christ a souffert, Christ est mort,
Christ est vivant, Christ reviendra,
Christ est là, Christ est là.