IL Y A DES JOURS COMME ÇA

Paroles et musique : Jean-Claude GIANADDA

Harmonisation : Jean-Serge SCHWARTZ

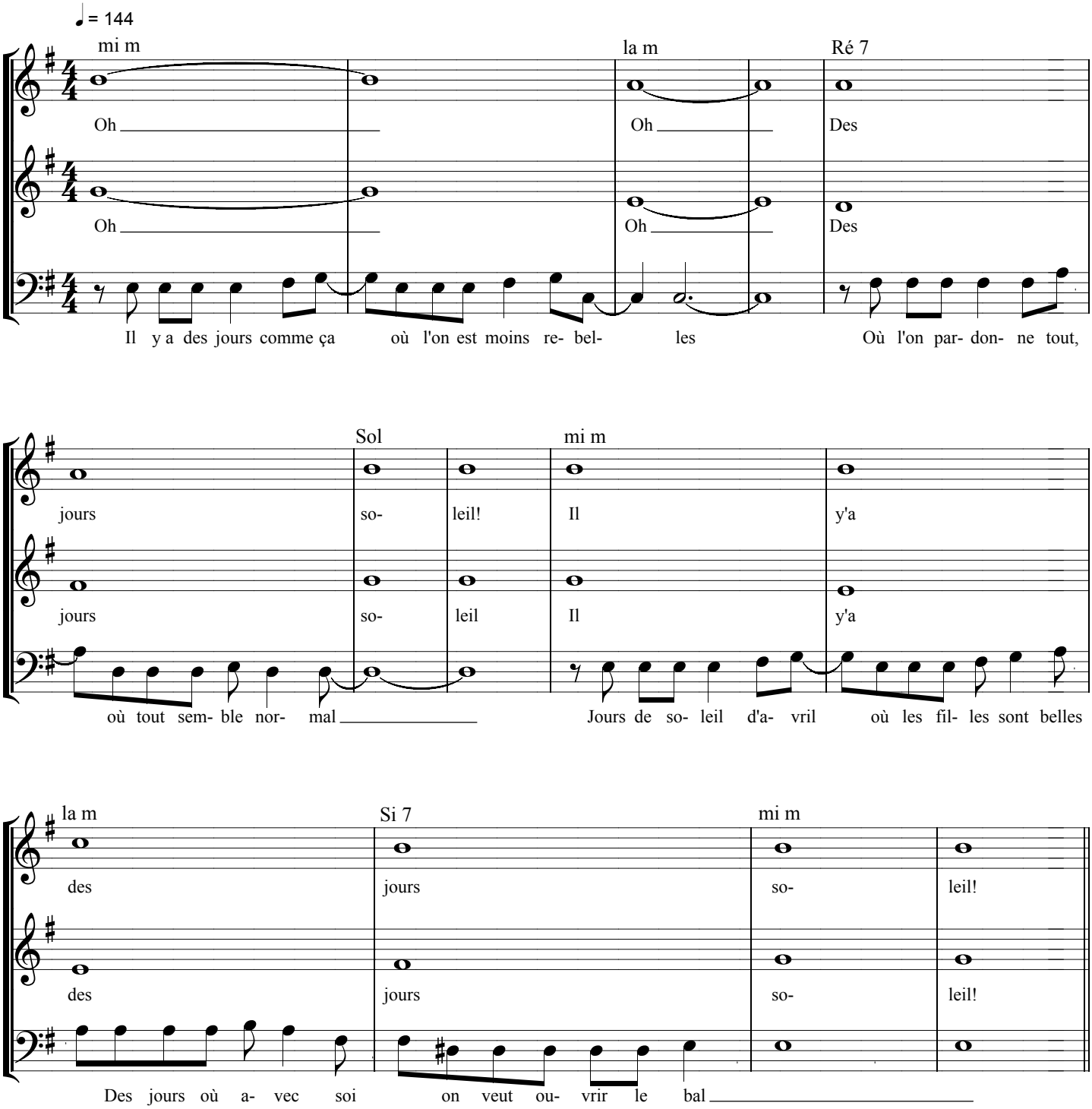

mi m — la m

Il y'a des jours so- leil, des jours pleins de po- è- mes

Il y'a des jours so- leil, des jours pleins de po- è- mes

Il y'a des jours so- leil des jours pleins de po- è- mes

Ré 7 — Sol — mi m

Où l'on veut par- ta- ger et mê- me tout don- ner Il y'a des jours so- leil,

Où l'on veut par- ta- ger et mê- me tout don- ner Il y'a des jours so- leil,

Où l'on veut par- ta- ger et mê-me tout don- ner Il y'a des jours so- leil,

la m — Si 7 — mi m

il y'a des jours 'je t'aime' Des mo- ments d'arc- en ciel parce qu'on croit à la paix.

il y'a des jours 'je t'aime' Des mo-ments d'arc- en ciel parce qu'on croit à la paix.

Des mo- ments d'arc- en- ciel parce qu'on croit à la paix.