LA TERRE EST À TOUS
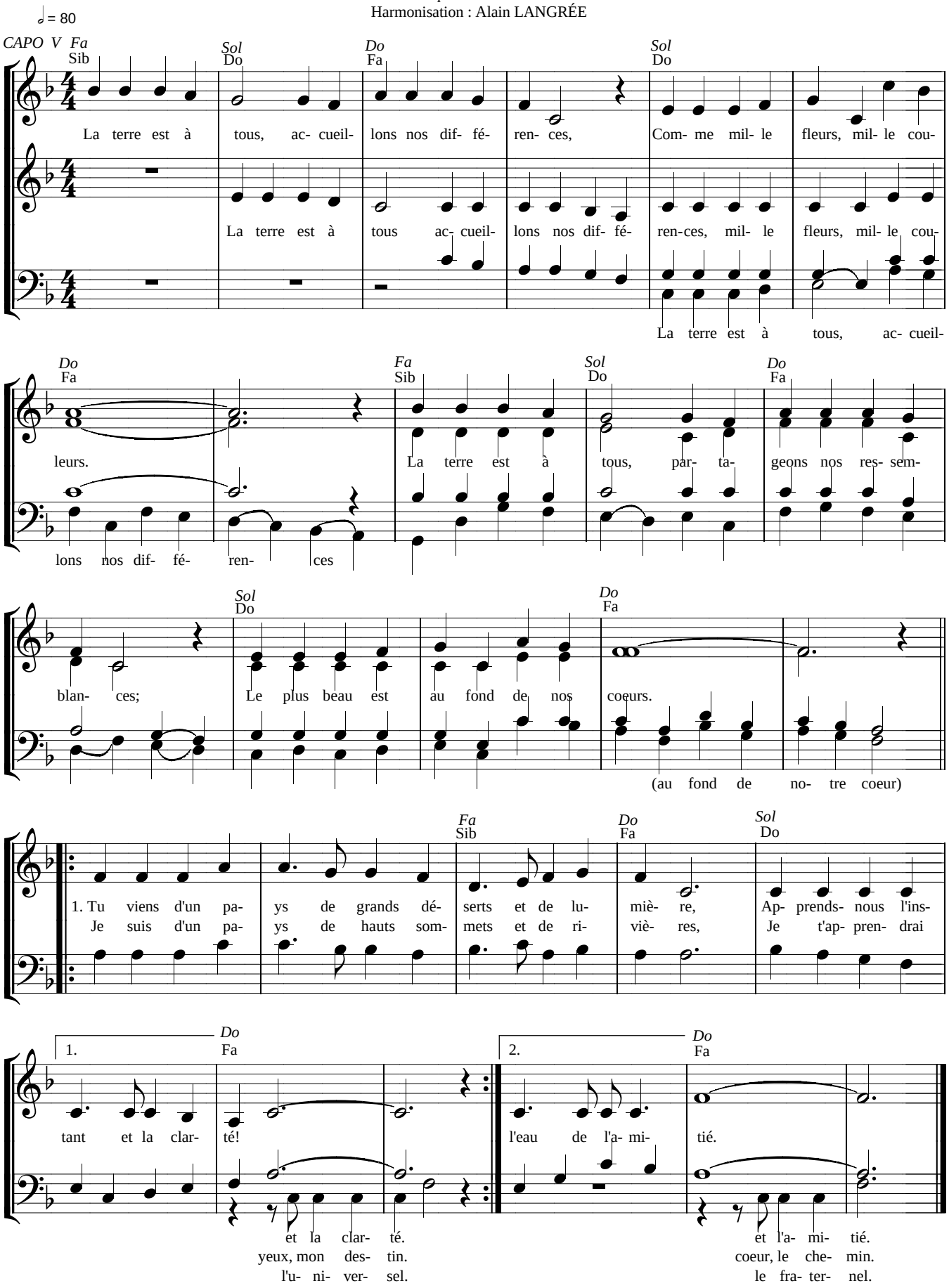
Paroles et musique : Jean-Claude GIANADDA
Harmonisation : Alain LANGRÉE